ఆంధ్ర సచిత్ర వారపత్రిక
ప్రతి శుక్రవారం
కొత్త సీరియల్స్‌తో. వ్యంగ్య చిత్రాంతో. తాజా సినీ వార్తలతో వెలువడుచున్నది. తప్పక చదవండి!

ఉదయం
విజయవాడ
శనివారం
5-2-1977
THEANDHRAPATRIKA
Regd. H / VJ No. 49

PUBLISHED SIMULTANEOUSLY FROM VIJAYAWADA & HYDERABAD

ఆంధ్రపత్రిక

FOUNDER : DESODDHARAKA K. NAGESWARA RAO

సంపుటం : 63
సంచిక : 300
పుటలు : 6
వెల : 30 పైసలు

1898 నుండి ప్రసిద్ధి గాంచినది
పండితులు
డి. గోపాలాచార్యులవారి
జీవామృతం
ఆరోగ్యమునకు - బలమునకు
ఆయుర్వేదాశ్రమం (ప్రై) లిమిటెడ్ 100 జి.ఎన్.చెట్టి రోడ్ మద్రాసు-17

లోక్‌సభకు కాసు బ్రహ్మానంద రెడ్డి, రఘురామయ్య, పి.వి.,ల పోటీ

ఆంధ్రప్రదేశ్ నుంచి 33 మంది కాంగ్రెస్ అభ్యర్థుల పేర్లు ఖరారు

(ఆంధ్రపత్రిక ప్రతినిధి)

న్యూఢిల్లీ, ఫిబ్రవరి 4 : ఆంధ్రప్రదేశ్ నుంచి లోక్‌సభకు పోటీచేసే కాంగ్రెసు అభ్యర్థులలో 33 మంది పేర్లను కాంగ్రెసు కేంద్ర ఎన్నికల సంఘం నేడు ఖరారు చేసింది. ఇంకా లోక్‌సభ స్థానాలకు అభ్యర్థులను 12 వ తేదీ నిర్ణయిస్తారు.

ఎన్నికల సంఘం ఎంపికచేసిన వారిలో దేశీయాంగ మంత్రి శ్రీ కాసు బ్రహ్మానందరెడ్డి, పార్లమెంటరీ వ్యవహారాలశాఖ మంత్రి శ్రీ కొత్త రఘురామయ్య, మాజీ ముఖ్యమంత్రి శ్రీ పి. వి. నరసింహారావు, రాష్ట్ర మాజీ ఆర్థిక మంత్రి శ్రీ కోట్ల విజయభాస్కరరెడ్డి, కేంద్ర రవాణామంత్రి శ్రీ జి. వెంకటస్వామి వున్నారు.

రాష్ట్ర ముఖ్యమంత్రి సోదరుడు శ్రీ జంగం కొండలరావుకు ఖమ్మం సీటు ఇవ్వబడింది.

రద్దుఅయిన లోక్‌సభలో సభ్యులుగా వున్నవారిలో ఎనిమిది మందికి ఈసారి సీట్లు లభించలేదు. వీరు శ్రీయుతులు కర్రి నారాయణరావు, టి. సత్యనారాయణ, కె. కోదండరామరెడ్డి, ఎస్. టి. రాజు, జేవన్‌రామ్ రాజీనామాలవల్ల పరిస్థితిమారింది.

శ్రీ బ్రహ్మానందరెడ్డి విజయం

సుబ్బయమంత్రి తెచ్చిన జాబితాలో

శ్రీ రఘురామయ్య

లేని అయిదుగురు ప్రస్తుత సభ్యులకు మళ్లీ సీట్లు సాధించడంలో బ్రహ్మానంద రెడ్డి గొప్ప విజయం సాధించారు.

ఇంకా మెదక్, హైదరాబాదు, నికింద్రాబాదు, అనంతపురం, హిందూపురం, నల్గొండ, మిర్యాలగూడ, కడప, విజయవాడ సీట్లకు అభ్యర్థులను నిర్ణయించవలసి వున్నది.

ఖరారు అయిన వారిలో ఈ క్రిందివారు ఉన్నారు :

శ్రీకాకుళం : శ్రీ బి. రాజగోపాలరావు [ప్రస్తుత సభ్యుడు]

పార్వతీపురం [ఎస్. టి.] శ్రీ వి. కిశోర చంద్ర సూర్య నారాయణదేవ్ [ప్రస్తుత సభ్యుడు]

బొబ్బిలి శ్రీ పి. వి. జి. రాజు [ప్రస్తుత సభ్యుడు]

విశాఖపట్టణం శ్రీ ద్రోణంరాజు సత్య నారాయణ.

భద్రాచలం [ఎస్. టి.] శ్రీమతి బి. రాధాబాయి ఆనందరావు [ప్రస్తుత సభ్యురాలు]

అనకాపల్లి : శ్రీ ఎస్. ఆర్. ఎస్. అప్పల నాయుడు [ప్రస్తుత సభ్యుడు]

కాకినాడ : శ్రీ ఎం. ఎస్. సంజీవరావు [ప్రస్తుత సభ్యుడు]

రాజమండ్రి : శ్రీ ఎస్. బి. పి. సత్యనారాయణరావు [ప్రస్తుత సభ్యుడు]

అమలాపురం : [ఎస్. సి.] శ్రీ రుద్రపు కృష్ణ మూర్తి.

నర్సాపురం : శ్రీమతి సుధా చంద్ర బోస్.

ఏలూరు : శ్రీ కె. సూర్యనారాయణ [ప్రస్తుత సభ్యుడు]

మచిలీపట్టణం : శ్రీ మాగంటి అంకినీడు [ప్రస్తుత సభ్యుడు]

నరసాపురం : శ్రీ పి. వి. నరసింహారావు

శ్రీ బ్రహ్మానందరెడ్డి

శ్రీ కొత్త రఘురామయ్య, మాజీ ముఖ్యమంత్రి శ్రీ పి. వి. నరసింహారావు, రాష్ట్ర మాజీ ఆర్థిక మంత్రి శ్రీ కోట్ల విజయభాస్కరరెడ్డి, కేంద్ర రవాణామంత్రి శ్రీ జి. వెంకటస్వామి వున్నారు.

రాష్ట్ర ముఖ్యమంత్రి సోదరుడు శ్రీ జంగం కొండలరావుకు ఖమ్మం సీటు ఇవ్వబడింది.

రద్దుఅయిన లోక్‌సభలో సభ్యులుగా వున్నవారిలో ఎనిమిది మందికి ఈసారి సీట్లు లభించలేదు. వీరు శ్రీయుతులు కర్రి నారాయణరావు, టి. సత్యనారాయణ, కె. కోదండరామరెడ్డి, ఎస్. టి. రాజు,

శ్రీ పి. వి. నరసింహారావు

నుక్కి సుబ్బరాయుడు, డాక్టర్ జి. ఎస్. సేల్కోరు, పి. నాగిరెడ్డి, జి. ఎస్. మూర్తి ఉన్నారు. మరి కొందరు బొబ్బిలి, పార్వతీపురం, విజయనగరం, రాజాం, నర్సాపురం, రేపల్లె, కావలి, ఆదిలాబాదు, అమలాపురం నియోజక వర్గాలలో ప్రతి నిధ్యం వహించుచున్నారు.

ఎస్. టి. రాజు, పి. ఎస్. మూర్తి, జి. ఎస్. మూర్తి గారలు ఇరువురు వర్తమాన అభ్యర్థిత్వాలను కోరలేదు.

కొత్తగా మంచి పేరుమీదివారు : కాసు బ్రహ్మానందరెడ్డి, కొత్త రఘురామయ్య, కోట్ల విజయభాస్కరరెడ్డి, [illegible] యాగ, [illegible] చంద్రబోస్, [illegible] చంద్రబోస్, [illegible] పీలు [illegible], [illegible], [illegible], [illegible], [illegible], [illegible], [illegible] తెలిపారు.

[illegible] ఖరారు [illegible] అభ్యర్థులలో [illegible] ఎంపికలు [illegible] వివరించబడింది.

అభ్యర్థుల [illegible] పి. [illegible] 4 గురు [illegible] మేరలో [illegible] ఎస్. టి. [illegible] కలిపి [illegible] 12 మంది [illegible] కాలేదు. [illegible] అభ్యర్థులు [illegible] ఇంకా [illegible] 12 వ తేదీ [illegible] ఖరారు [illegible] ఉన్నారు.

తమిళనాడు నుంచి కాంగ్రెస్ అభ్యర్థులు : ప్రధానికి అధికారం

[illegible]

అన్ని మైనారిటీ వర్గాల సహకారం: శ్రీ జగజీవన్‌రామ్ ప్రకటన

కాంగ్రెస్‌పై తిరుగుబాటు పిలుపుకు సర్వత్రా మద్దతు

(ఆంధ్రపత్రిక ప్రతినిధి)

న్యూఢిల్లీ, ఫిబ్రవరి 4 : కాంగ్రెసుపార్టీ పెత్తందారులపై తిరుగుబాటు చేయవలసిందిగా నేను కాంగ్రెసువాదులకు పిలుపునివ్వగా నా పిలుపును అందుకుని నన్ను బలపరచాలనితోత్సాహంతో దేశం నలుమూలల నుంచి సందేశాలు వస్తున్నవి అని కాంగ్రెసు పార్టీ నుంచి వైదొలగిన శ్రీ జగ్‌జీవన్‌రాం నేడిక్కడ జరిపిన పత్రికా గోష్ఠిలో ప్రకటించారు.

ముస్లింలు, సిక్కులు, క్రైస్తవులు అనేకమంది ముందుకు వచ్చి నేను ఏర్పాటు చేసిన కొత్తపార్టీలో చేరుతున్నారు. గుంటూరు నుంచి పెక్కుమంది క్రైస్తవనాయకులు ఇక్కడికివచ్చి మా పార్టీలో చేరదలచామని చెప్పారు, అని ఆయన పేర్కొన్నారు.

ప్రశ్న : దేశ వ్యాపితంగా మీ కొత్తపార్టీ పట్ల ఆనందోత్సాహాలు వెల్లివిరుస్తున్నాయి కదా ! దీని సత్ఫలితాలు ఎప్పుడు లభిస్తాయి?

శ్రీ రామ్ : ప్రజల ఆశయం ఫలవంతం చేయడానికి నేనిప్పుడు సన్నాహాలు చేస్తున్నాను నావారు దేశంలోని వివిధ కేంద్రాలకు వెళ్లి సంప్రదింపులు జరిపి చేస్తారు.

శ్రీ రామ్ దేశపర్యటన

నేను త్వరలో దేశంలోని అన్ని రాష్ట్రాలలోను విస్తృతంగా పర్యటిస్తాను.

ప్రశ్న : రాజకీయ రంగంలోను వివిధ మంత్రిత్వ శాఖల విస్తరణలోను మీరు జరిపే యుక్తులు ఆసక్తికరమన్నారు. దీనిలోని రహస్యం ఏమిటి ?

శ్రీ రామ్ : ఇదంతా ప్రజలు నా పట్ల చూపిన సద్భావం, సహకారత మాత్రమే. నాలోపాటు పనిచేసిన వారి సహకారం కూడా ఇందుకు కారణమై వుంది. దేశ ప్రజలముద్దుతనం కూడా ఉంది.

నేను ప్రారంభించిన ఈ మహోద్యమానికి కూడా ప్రజల సంపూర్ణ సహకారం అందించగలరని నమ్ముతున్నాను.

ప్రశ్న : మీరు కాంగ్రెసు నుంచి వైదొలగడం ఎన్నో ఇబ్బందులు కుదిచేసిని శ్రీమతి ఇందిరాగాంధీ చేసిన ఆరోపణకు మీ సమాధానం ఏమిటి ?

శ్రీ రామ్ : అరిపాలనలో లోపాలు ప్రజలముందూ, మీడియా నుంచి వీ జనాలమధ్యలో దానిలో వారికి అన్నీ కుట్రలే కనబడతాయి. మాకు ఎప్పుడూ కుట్రలలోనే కనబడుతుంటాయి

గత 10 సంవత్సరాలుగా పౌరుల స్వేచ్ఛ స్వాతంత్ర్యాలు అరికట్టబడినవి. ఎక్కడా స్వేచ్ఛలేదు. భూసంస్కరణలు సరిగాలేవు జనతా పాలనలో ముఖ్యమంత్రులే బాధ్యులు

నా కొత్త పార్టీ అవిశ్రాంతంగా సేవచేయడం నేనుకు నిలుపుతుంది. అలాగే దాని సిద్ధాంతాలు సత్ఫలితాలు చేస్తాయి. ఇందిరాగాంధీకు సమస్యలు, ఇబ్బందులూ నుంచి కాపాడేందుకు పోరాడుతాయి.

(మిగతా రెండో పేజీలో)

శ్రీ కోట్ల విజయభాస్కరరెడ్డి

శ్రీ జి. వెంకటస్వామి

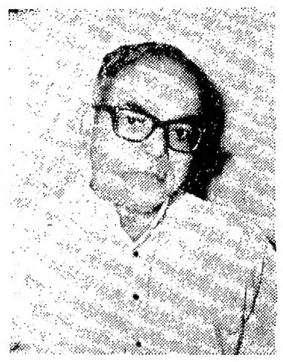

శ్రీ మేడూరి నాగేశ్వరరావు

శ్రీ పి. అంకినీడు ప్రసాదరావు

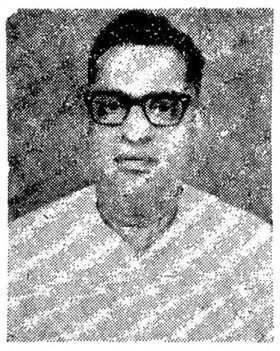

శ్రీ మాగంటి అంకినీడు

శ్రీ కొమ్మారెడ్డి సూర్యనారాయణ

12వ తేదీన 9 స్థానాలకు అభ్యర్థుల ఖరారు

(ఆంధ్రపత్రిక ప్రతినిధి)

న్యూఢిల్లీ, ఫిబ్రవరి 4 : ఆంధ్రప్రదేశ్‌లోని ఈ క్రింది 9 స్థానాలకు 12వ తేదీన కాంగ్రెసు అభ్యర్థులను కేంద్ర ఎన్నికల సంఘం ఖరారు చేస్తుంది:—

విజయవాడ, కడప, హిందూపురం, అనంతపురం హైదరాబాద్ నికింద్రాబాద్, మెదక్ నల్గొండ, మిర్యాలగూడ.

అస్థిరతను సృష్టించడానికి కొన్ని పార్టీల కృషి: ప్రధాని హెచ్చరిక

న్యూఢిల్లీ, ఫిబ్రవరి 4 : దేశంలో అస్థిరతను సృష్టించడానికి ప్రతిపక్షాలు జట్టుగా వున్నాయనీ, అయితే ప్రజల మద్దతుతో మేము నిలబడి ఎదుర్కొనగలమనీ ప్రధాని శ్రీమతి ఇందిరాగాంధీ ప్రకటించారు.

[illegible]

(మిగతా రెండో పేజీలో)

చవాన్, గాడ్గిల్, షిండేలకు స్థానం

న్యూఢిల్లీ, ఫిబ్రవరి 4 : రానున్న లోక్‌సభ ఎన్నికలకు పోటీ చేసేందుకు కాంగ్రెస్ పార్టీ కేంద్ర ఎన్నికల సంఘంనేటిరాత్రిలవెలువరించిన కాంగ్రెస్‌లభ్యర్థుల జాబితాలోముగ్గురు కేంద్ర కాబినెట్ మంత్రులు శ్రీ వై. బి. చవాన్, శ్రీ బ్రహ్మానందరెడ్డి, శ్రీ రఘురామయ్య ముగ్గురు సహాయ మంత్రులు శ్రీ ఎ. పి. షిండే, శ్రీ వి. ఎన్. గాడ్గిల్, శ్రీ జె. బి. పట్నాయక్, ఇద్దరు ఉపమంత్రులు శ్రీ సి. పి. మజిహి, శ్రీ జి వెంకటస్వామిఉన్నారు.

కేంద్ర ఎన్నికల సంఘం నేడు మహారాష్ట్ర ఆంధ్రప్రదేశ్, ఒరిస్సా, అరుణాచల ప్రదేశ్‌ల నుంచి పార్టీ అభ్యర్థుల జాబితాలను పరిశీలించింది. అస్సాంలో మిగిలిన రెండు స్థానాలకు కూడా అభ్యర్థులను నిర్ణయించింది.

మహారాష్ట్రలో మొత్తం 48 స్థానాలో 32 స్థానాలకు అభ్యర్థులను కేంద్ర ఎన్నికల సంఘం సిఫార్సు చేసింది. శ్రీ చవాన్ తన ప్రస్తుత నియోజకవర్గమైన సతారా నుంచి, శ్రీ షిండే, తన ప్రస్తుత నియోజకవర్గమైన అహ్మద్‌నగర్ నుంచి మళ్లీ పోటీ చేస్తున్నారు.

ప్రస్తుత రాజ్యసభ సభ్యుడైన శ్రీగాడ్గిల్ బారామతి నియోజక వర్గం నుంచి పోటీ చేస్తారు.

ఆంధ్రప్రదేశ్‌లో మొత్తం 42 సీటాల్లో 33 స్థానాలకు అభ్యర్థులను నేడు ఖరారు చేశారు.

శ్రీయుతులు బ్రహ్మానందరెడ్డి రఘు రామయ్య, మాజీముఖ్యమంత్రి శ్రీ పి. వి. నరసింహారావు ఈ రాష్ట్రం నుంచి పోటీ చేస్తున్న వారిలో వున్నారు.

ఒరిస్సాలోని 21 నియోజక వర్గాల లోను 17 స్థానాలకు కేంద్ర ఎన్నికల సంఘం అభ్యర్థులను ఖరారు చేసింది.

రసాయనాల ఎరువులశాఖ సహాయమంత్రి శ్రీ జె. బి. పట్నాయక్ కటక్ స్థానం నుండి మళ్లీ పోటీ చేస్తారు.

కేంద్ర డిప్యూటీ మంత్రి, రాజ్యసభ ప్రస్తుత సభ్యుడు శ్రీ సి.పి.మాతీముమయూర్ భంజ్ నియోజకవర్గం నుంచి లోక్ సభకు పోటీ చేస్తారు.

ఎన్నికల సంఘం ఖరారు చేయవలసిన మిగిలిన 4 స్థానాలలోను ధెంకనాల్ నియోజక వర్గం కూడా ఉన్నది. ఈ స్థానం నుంచిరాష్ట్ర పూర్వపు ముఖ్యమంత్రి శ్రీమతి నందినీ శతపథిభర్త శ్రీ దేవేంద్ర శతపథి లోగడ ఎన్నికై ఉన్నారు.

ఎన్నికల సంఘం నేడు పలో రెండు స్థానాలకు అభ్యర్థులను ఖరారు చేయడంలో అస్సాం లోని మొత్తం 14 స్థానాలకు అభ్యర్థుల ఎంపిక పూర్తి అయింది.12స్థానాలకు తొలిరోజు సమావేశంలోనే నిర్ణయాలు జరిగాయి. మాజీ కేంద్రమంత్రి కీ.శే. మోయినుల్‌హాక్ చౌదరి సతీమణి శ్రీమతి బేగం రషీదాహాక్ చౌదరిని సిల్చార్ నియోజకవర్గానికి ఎంపిక చేశారు.

లార్‌సేటు నియోజకవర్గాన్ని ప్రస్తుత సభ్యుడైన శ్రీ ఐ. హెచ్. ఖాన్‌కు కేటాయించారు.

అరుణాచల్‌ప్రదేశ్‌లోని రెండు స్థానాలకు కూడా నేడు ఎన్నికల సంఘం తన అభ్యర్థుల పేర్లను ప్రకటించింది. వీరు శ్రీ దంగిపాండుశ్రీపే (అరుణాచల పశ్చిమం) శ్రీ న్యోడెక్ టొంగ్‌చి (అరుణాచల తూర్పు)

ఒరిస్సా చాంద్రాలో అయిదవ లోక్‌సభ లోని పదకొండు రాజ్యసభ సభ్యులకు ఈ సారి కూడా అభ్యర్థిత్వాలు లభించాయి. వారు శ్రీయుతులు ఎన్ ఎన్ మిశ్రా (బాలసోర్), అర్జున్ చరణ్ సేఠి (ఖుర్దా) జె బి ఎట్నాయక్ (కటక్) పరమానంద్ నాయక్ (పూరి) చింతామణి పట్నాయక్ (భువనేశ్వర్) జగన్నాథ

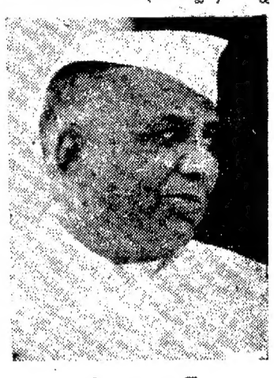

శ్రీ చవాన్

రావు (బరంపురం) గిరిధర గొమాంగో (కోరాపుట్), భగతి ప్రధాని (నారంగపూర్), బక్సీ నాయక్ (పుర్బాని), పద్మలిలాబాబు (సంబల్‌పూర్), జగధర్ మజిహి (సుందర్‌ఘర్)

ఒరిస్సా నుంచి పోటీ చేస్తున్న కొత్తవారి సి. పి. మజిహి (మయూర్ భంజ్), బి. పి. మాలిక్ (బాలాఘాట్), ఎ. సి.మహాంతి(కేంద్రపారా) డాక్టర్ ఆర్. బి. మహాపాత్ర(కియోంజార్) మమదేవ్ మహాపాత్రా(జగత్‌సింగ్‌పూర్) ఉన్నారు.

రాష్ట్రమంత్రి శ్రీ అనంగ ఉదయ సింగ్‌దేవ్ బోలాంగిర్ నుంచి పోటీచేస్తారు.

ప్రస్తుత లోక్‌సభ సభ్యులైన ఆనంది చరణ్‌దాస్ (జేంఝార్) కుమార్ మజిహి కియోంజార్) ఆర్. ఆర్. సింగ్‌దేవ్ (పాలంగీర్) లకు ఈ సారి అభ్యర్థిత్వాలు లభించలేదు

రోజులుమారాయ్!

మీకు పారి, టిక్కెటు ఇస్తుందా ఇవ్వదా అని మన బ్యాయిలు పందాలు వేసుకుంటున్నారు.

భారతి చదువరులకొక చక్కటి అవకాశం

తెలుగు సాహిత్య సేవలో అర్ధశతాబ్ది పైగా 'భారతి' తెలుగు వారి సంస్కృతికి దర్పణం పట్టినది

ప్రముఖ తెలుగు కవులు, కవయిత్రులు, రచయితలు, రచయితల కలం నుండి కవితలు, కథలు, నవలలు, వ్యాసాలు, సాహిత్య విమర్శలు, తాత్వికశాస్త్రం, చరిత్ర మొదలైన విలువైన వ్యాసాలతో 'భారతి'లో చోటు చేసుకుంటున్నవి.

గ్రంథ సమీక్షలు, కలగూర గంప, చిత్ర 'భారతి'లో ప్రత్యేక ఆకర్షణలు.

1977లో 'భారతి' చదువరులకు కల్పించాలనే ఉద్దేశ్యంతో ఒకేసారి రెండు సంవత్సరాలకు చందా కట్టే వారికి రు. 12-00 లకే ఒక సంవత్సరం 'భారతి' పంపబడుతుంది. పోస్టేజీ ఉచితం

ఈ అవకాశాన్ని తెలుగు సాహిత్యాభిమానులు తప్పక వినియోగించుకోగలరు.

మీ శ్రేయోభిలాషి,
ఆంధ్ర పత్రిక

విజయవాడ మునిసిపాలిటీ

టెండరు నోటీసు

బిల్డింగ్ జీవు ఏ.ఎ.కె. 2904 కు విడి భాగములు సప్లయిచేసి, మరమత్తులు చేయుటకు నిర్ణీత ఫారములో సీలువేసిన టెండర్లు 22.2.77 సా. 3గంటల లోపు అందునట్లు కోరబడుతున్నవి. సదరు టెండర్లు, అదే రోజు సా. 3—30గంటలకు తెరువబడును. ఏకారణము చూపకుండా ఏ టెండరునైనను పూర్తిగా లేక పాక్షికంగా నిరాకరించే హక్కు కంట్రాక్టు కమిటీకి కలదు. టెండరు డాక్యుమెంట్లను 21.2.77 తేది సా. 3.00 గంటలలోపు రు.5.00 మున్సిపల్ ట్రెజరీలో చెల్లించి పొందవచ్చును.

(సం) ఏ.వి ఎస్. రెడి,
కమీషనర్ అండ్ స్పెషల్ ఆఫీసర్.

శ్రీ రామలింగేశ్వరస్వామి దేవస్థానము

కేసరపల్లి, గన్నవరం తాలూకా

టెండరు నోటీసు

కృష్ణాజిల్లా గన్నవరం తాలూకా కేసరపల్లి గ్రామంలో వేంచేసియున్న శ్రీ రామలింగేశ్వరస్వామి దేవస్థానము ఆలయ ఆవరణలో యాగశాల, వాహనశాల కట్టుటకు గాను సదరు దేవస్థానము ఇ. ఒ. గారిచే సీల్డు టెండర్లు పిలువడమైనది. సదరు పని విలువ రు. 22052 లు. డిపాజిట్టు రు. 1100—లు కట్టవలెను. సదరు పనికి టెండరు ఫారములకుగాను రు.10 లు చెల్లించి పైన ఉదహరించిన దేవస్థానము యొక్క ఇ. ఒ.గారి ఆఫీసులో తీసుకొనవలెను. టెండరు ఫారములు తేది19.2.77 వరకూ ఆఫీసు పనిచేయు వేళలలో దొరుకును. టెండరులు ది. 21.2.77 సాయంకాలం 3.00 గం.వరకు తీసుకొనబడును. అదే రోజు సాయంకాలం 5.00 గం.కు టెండరుదారులు (ట్రస్టుబోర్డువారి సమక్షమున శ్రీ స్వామివారి దేవస్థానము ఇ.ఒ. గారిచే అలయమువద్ద టెండరులు తెరువబడును.ఇతర వివరములకు సదరు దేవస్థానము ఇ.ఒ. గారి ఆఫీసులో అడిగి తెలుసుకొనవలెను. ధరావత్తు సొమ్ము ఇ.ఒ. గారికిచెల్లించిరశీదులేనుకొనవలెను.

ఏ. నంశిహరాజు,
ఎగ్జిక్యూటివ్ ఆఫీసరు.

కావలెను

సమర్థులైన సైలర్లు,
కాజా, బటన్లు, కుట్టు యంత్రముల ఆపరేటర్లు వెంటనే కావలెను.
KUMAR AGENCIES,
28 Thirumalaipillai Road,
T. Nagar, Madras - 600017.

నోటీసు

శ్రీమతి పోతుల రాజ్యలక్ష్మమ్మ కుమార్తెయున్నూ, నా క్లయింటున్నునగు సికింద్రాబాద్‌వాస్తవ్యురాలునైయున్న శ్రీమతి సి.కుసుమ కుమారికి సదరు రాజ్యలక్ష్మమ్మ పేర్నున్నూ, మానేజరామెంట్లున్నూయుండి వున్న పశ్చిమ గోదావరిజిల్లా చింతలపూడి తాలూకా ఎర్రగుంటపల్లి గ్రామములోని చరస్తిరాస్తులు [వ్యవసాయభూములు, మామిడితోట, పెంకుటిల్లు,ఇంటి ఆవరణ స్థలములు వగైరాలులో భాగస్వామ్యపు హక్కు భుక్తములు కలవనియున్ను సదరు రాజ్యలక్ష్మమ్మ నా క్లయింటు సంతకం లేకుండా, తెలియకుండా లోగడ ఏమైనను క్రయవిక్రయములు జరిపియున్న అవి నా క్లయింటున్ను ఏ విధంగా, బైండు చేయువన్నియును, సదరు రాజ్యలక్ష్మమ్మ సదరు అన్నవి అన్న అన్యాక్రాంతం చేయడానికి నా క్లయింటుకు తెలీకుండా, చట్టవిరుద్ధంగా వీలునామా వగైరాలు వ్రాసివున్నచో అవిఎట్టి పరిస్థితుల్లో, ఏ విధంగాన్నూ చెల్లనేరవని సదరు రాజ్యలక్ష్మమ్మ భర్త పోతుల శ్రీరామమూర్తియున్ను, కుమారుడు పోతుల లక్ష్మీపతి నరసింహారావున్ను నా క్లయింటుఅనుమతిలేకుండా తెలియకుండా సదరు అన్నవి అన్నయంతో ఎట్టి కవుళ్లుగాని తనఖా, క్రయ విక్రయాదులు గాని,గావించియున్నన్నూ,జరువయిత్నించిననూ అవి చెల్లనేరవనియున్ను, నా క్లయింటున్ను ఏ విధంగానూ బైండు చేయజాలనియున్ను ఈ నోటీసు మూలముగా తెలియ తేయడమైనది]

పి. ఎల్. గజపతిరావు,
బి.ఏ, ఎల్.ఎల్.బి.
,, జి. రాజారావు,
బి.యస్సి, ఎల్.ఎల్.బి.
సికింద్రాబాద్. [అడ్వొకేట్లు]

రేడియో /టెలివిజనింగ్

ఉద్యోగము గ్యారంటీ. చదివి వెళ్లిన వారు ఉద్యోగములు చేస్తున్నారు. ట్రెయినింగ్‌కు 1రు. ఎం.ఒ.పంపిన ప్రాస్పెక్టస్‌పంపబడును.
N. Mastan Rao, Principal,
SRE College, (Govt. recognised)
Guntur. 2

వీలునామా రిజిస్ట్రేషన్ నోటీసు

W. C. No. 1 of 1977

పశ్చిమగోదావరిజిల్లా, ఏలూరు తాలూకా, మహాదేవపట్నం వారు ఉప్పరగూడెం గ్రామ కాపురస్తులు తంగెళ్ల పద్దాలు కుమారుడు వేంయ్య తన జీవితానంతరం తన తాలూకు ఆస్తులు అనగా మహాదేవపట్నం, గరగపర్రు గ్రామములతాలూకు ఆస్తులలో మహాదేవపట్నం తాలూకు యి 2.96 సెంట్లు, తన భార్య తంగెళ్ల సీతమ్మ జీవితకాలం అనుభవించుటకు కున్న తన తాలూకు యి 5.25 సెంట్లు భూమిని యింటి భాగమున్ను గరగపర్రు గ్రామం తాలూకు యి. 0.83 సెంట్లు లన మనమలు పద్మనాభం, వెంకటేశ్వరరావులకు పూర్తి హక్కులతో చెందులాగున మరియు తనభార్య తదనంతరం యి2.96 సెంట్లు కూడా మనమలుకే పూర్తి హక్కులతో చెందు లాగున మహాదేవపట్నం వారు ఉప్పరగూడెంలో 21—12—1976 సం.రం. తేదీన వీలునామా వ్రాయించి యిచ్చి దర్శిలా అనగా 29.12.1976సం.రంతేదీని అదే గ్రామంలో మరిపోయినట్లు, చెప్పుచూ తంగెళ్ల వేరయ్య గారిభార్య సీతమ్మ నదరు వీలునామా విచారణ నిమిత్తమై ఈ ఆఫీసులో 1977 సం.రం. జనవరి నెల 22 తేదిని దాఖలు చేసియున్నారు. సదరు వీలునామా వాస్తవమును గురించి 1977 సం. మార్చినెల 11 తేదిని విచారణకు పాయింట్ చేయబడియున్నది. గుకుక సదరు వీలునామా రిజిస్ట్రేషను గురించి లక్ష్యణల గలవారు పాయింట్ తేదినగలు 11 గంటలకు తమకు గల సాక్షి సాధనములతో ఈ ఆఫీసుకు హాజరై తమ ఆక్షేపణలను తెలుపుకొనవలెను. సాక్షులను స్వయంగా హాజరు పరుచుకోలేని యెడల వాయిదాకు పదిరోజులు ముందుగా ఈ ఆఫీసు ద్వారా సమనులు పంపుకొనవచ్చును.

పి ముకుందరావు
సబ రిజిస్ట్రారు, ఉండి.
సబరిజిస్ట్రారుఆఫీసు,ఉండి,తేది24.1.1977

రాజకుమారి (టి.నగర్) మద్రాసులో

6-2-77 ఆదివారం ఉ.10.30గంటకు
"ఆరాధన"
[తెలుగు—సినిమా]
పి.వి. ఆర్, నాగేంద్ర, : డిస్ట్రి

పేరు మార్పు

కృష్ణాజిల్లా, విజయవాడ తాలూకా,పెనమలూరు—3 V పటమట పోలీస్‌స్టేషన్‌లోని హనుమాన్‌పేట, వెలవలవారి వీధి నెం.9—2 లో నివసిస్తూ, కనకదుర్గా మిర్‌స్టార్స్, విజయవాడలో గుమాస్తాగా పనిచేస్తున్న 19 సం. వయసు గలిగిన గణపవరపు సత్యనారాయణమూర్తి (తండ్రి శ్రీగణపవరపు సత్యనారాయణమూర్తి) అను పేరుగల నేను నాపేరును కోటమర్తి శ్రీనివాస మహేష్ గా మార్చుకొంటున్నట్లు తెలియజేస్తున్నాను.

కావలెను

ఆంధ్రదేశములో ఒక ప్రఖ్యాత ఎగుమతి సంస్థలో వెల్‌ఫేర్ ఆఫీసరు ఉద్యోగములకు, ఆంధ్రప్రదేశ్ ఫ్యాక్టరీస్ 76—ఏ నియమము ప్రకారం అర్హతలున్నట్టియు,1977 జనవరి 1వ తేదీనాటికి 35 సం.లు వయస్సు దాటినట్టియు, కనీసము మూడు సంవత్సరములు అనుభవము కలిగినట్టియు, అభ్యర్థుల నుండి, యీ ప్రకటన తేది నుండి 15 రోజులలోగా అర్హతా పత్రములు స్వకృతోనామ, అదరభాస్తులను కోరుచున్నాము. చిరునామా : C/O పోస్టుబాక్సు నెం. 45, గుంటూరు:—522001.

విజయంట్లు కావలెను

ఈ క్రింది ఊర్లలో ఆంధ్రపత్రిక దిన పత్రిక, సచిత్ర వారపత్రిక మరియు భారతి లను వారి స్వంత బాధ్యతపై విక్రయించుటకు న్యూస్ ఏజంట్లు కావలెను.

ఊరు		జిల్లా
కొవ్వూరు	—	పశ్చిమగోదావరి
పూళ్ల	—	,,
పినకడిమి	—	,,
యర్రగూడెం	—	,,

మేనేజరు
"ఆంధ్రపత్రిక"

మున్సిపల్ కార్పొరేషన్ ఆఫ్ హైదరాబాద్

ఎగ్జిక్యూటివ్ ఇంజినీర్,
కన్‌స్ట్రక్షన్ డివిజన్ నెం: II వారి కార్యాలయం,
చుడీబజార్, హైదరాబాదు. (ఆం.ప్ర.)

టెండరు నోటీసు

No. 7 CD/II 76/77 Dt: 31 1—1977

ఈ దిగువతెల్పిన పనులనుచేయుటకు మునిసిపల్ కార్పొరేషన్ ఆఫ్ హైదరాబాద్‌నందు రిజిస్ట్రేషన్ కాంట్రాక్టర్ల నుండి సీలువేసిన టెండర్లు స్పెషల్ ఆఫీసర్‌కు పంపుటకు ఈ క్రింది సంతకముదారునిచే 18—2—1977 మధ్యాహ్నం 3.30 గం.లకు లేక అంతకు ముందుగా అందుకొనబడునట్లు కోరబడుచున్నవి. సదరు టెండర్లు అదేరోజు సాయంత్రం 4 గం.లకు తెరువబడును. ఆసక్తిగల టెండరుదారులు టెండరు షెడ్యూల్ ఖరీదును, అకౌంట్ 111—8 అను హెడ్ క్రింద స్టేట్ బ్యాంక్ ఆఫ్ హైదరాబాదు, సిటీ బ్రాంచి నత్తర్‌గట్టి వద్దకు డిపాజిట్ చేసి సదరు చలానాలను పంపుటకు వ్రాతమూలముగా దరఖాస్తులు వ్రాసి టెండరు ఫారములను ఎగ్జిక్యూటివ్ ఇంజినీర్, కన్‌స్ట్రక్షన్ డివిజన్ నెం: II వారి నుండి ది. 8—2—1977 నాడుగాని అంతకు ముందుగా పొందవచ్చును. టెండర్ పత్రములు వ్రాయబడి వుండవలెను. తక్కువ టెండరును అంగీకరించుటకు స్పెషల్ ఆఫీసర్ బదు లైనవుండు. టెండరుషెడ్యూళ్ళు కన్‌స్ట్రక్షన్ డివిజన్ నెం. II యొక్క ఇంజినీరింగ్ సెక్షన్ యొక్క డ్రాయింగ్ బ్రాంచి, మునిసిపల్ కార్పొరేషన్ నుండి ది. 14—2—77 నుండి పొందవచ్చును.

క్రమ నెంబరు	పని పేరు	అంచనా విలువ	2½% ధరావతు సొమ్ము	పూర్తి చేయుటకు కాలపరిమితి	టెండరు ఖరీదు
		రు.	రు.		రు.పై.
1.	నార్సింగాలగూడా, సికింద్రాబాదు నందు హిందూ శ్మశాన వాటిక (ప్రహారీ గోడను నిర్మించుట.	34000	850	3 నెలలు	10—30
2	నామాలగుండు, సికింద్రాబాదు వద్ద గల శ్మశానవాటికకు (ప్రహారీ గోడను నిర్మించుట.	31000	775	3 నెలలు	10—30
3.	మెట్టుగూడా దగ్గర శ్మశాన వాటికకు (ప్రహరీగోడ నిర్మించుట.	30000	750	2 నెలలు	10—30
4	అంబర్‌పేట, హైదరాబాదునందు గల (పస్తుత శ్మశానవాటిక యొక్క (ప్రహరీ గోడను ఇం.నెం: 3—1—807/3 నుండి 3—1—502/1వరకు నిర్మించుట మరియు (పస్తుతపు (ప్రహరీకి (ప్రత్యేక మరమ్మత్తుల చేయుట.	27500	688	2 నెలలు	10—30
5	బాలాపూడా, హైదరాబాదునందు (పస్తుత శ్మశానవాటిక (ప్రహరీ గోడను నిర్మించుట.	20000	500	2 నెలలు	10—30
6.	పి.ఆర్.టి.పి.కి, హైదరాబాద్ (సికింద్రాబాదు మరుగుదొడ్డిపొలుదల (పాంతములందు(పస్తు శ్మశానవాటికకు(ప్రహరీ గోడలు నిర్మించుట.	19000	475	నెలలు	10—30
7	భోలక్‌పూర్, సికింద్రాబాదు వద్ద వున్న ఖబరస్తానును (ప్రహరీ గోడను నిర్మించుట	11000	275	1 నెల	10—30
8	నాంపల్లి గుండు ఇం.నెం:1—1—770/2/1 నుండి 1—1—770/2/4 వరకు అప్పర్ పోర్టు నిర్మాణం.	10200	255	నెల	10—30
9	అంబర్‌పేట నందు శ్మశానవాటిక వాచింగ్ హాల్లు, శౌచిటరీ బ్లాకులు నిర్మించి విద్యుత్ సౌకర్యం.	5300	133	1 నెల	10—30
10	సంజీవయ్య కుంటలో శ్మశానవాటిక వాటి గోడల పటిష్ట&బలపరిచి కూలుగుండ్ల నిర్మాణ్ణ కల్పించుట	4000	100	1 నెల	10—30
11.	అంబర్‌పేటలోని శ్మశానవాటిక వాచింగ్ హాలు దుర్గా ఎవాబాద్ స్టోన్ ఫ్లోరింగును చేయుట.	3700	93	1 నెల	10—30

(సం) వి. వెంకటప్పయ్య,
ఎగ్జిక్యూటివ్ ఇంజినీరు,
కన్‌స్ట్రక్షన్ డివిజన్ నెం: II,
మునిసిపల్ కార్పొరేషన్ ఆఫ్ హైదరాబాదు.

టెండరు నోటీసు

తూర్పు గోదావరి జిల్లా, కొత్తపేట తాలూకా, లక్ష్మీపోలవరము గ్రామములో యీ క్రింది నుదహరించిన దేవస్థానముల తాలూకు "ముఖమండపములు" పనిచేయుటకుగాను సదరు దేవస్థానముల మేనేజరుగారిచే రిజిస్టర్డు కంట్రాక్టర్ల నుండి సీలువేసిన టెండర్లు కోరబడుచున్నవి. సదరు టెండర్లు ది 15—2—1977 మధ్యాహ్నము 3 గంటలకు దేవస్థానము మేనేజరుగారిచే శ్రీ అసిస్టెంట్ కమిషనరు, రాజమండ్రివారి సమక్షమునగాని, లేదా వారి ఆదేశము పొందిన వారి సమక్షమునగాని తెరువబడును. టెండర్లు అన్నింటినిగాని లేదా ఏ ఒక్క టెండరును గాని కారణము తెలుపకయే తిరస్కరించు అధికారము ఎండోమెంట్సు డిపార్టుమెంటునకుగలదు. టెండరు ఫారములు మరియు షెడ్యూళ్లను దేవస్థానము ఆఫీసులో 14—2—1977 తేదివరకు ఆఫీసు పనిచేయు వేళలయందు రూ. 10లు చెల్లించి పొందవచ్చును. మిగిలిన వివరములకు దేవస్థానముల ఆఫీసు పనిచేయు వేళలలో తెలుసుకొనవచ్చును.

క్ర.నెం.	దేవస్థానముపేరు	పని వివరము	పని విలువ	మనీ ధరావత్తు	ఎర్నెస్ట్ షెడ్యూల్ ఖరీదు	టెండరు కంట్రాక్ట్ తరహా	పని పూర్తి
1.	శ్రీ మదన గోపాలస్వామి వారి దేవస్థానము.	ముఖ మండపం	రూ. 7200	రూ. 10	రూ. 360	ఎల్.ఎస్.	4 నెలలు
2.	శ్రీ రామలింగేశ్వరస్వామి వారి దేవస్థానము.	ముఖ మండప	7200	10	360	ఎల్.ఎస్.	4 నెలలు

గమనిక: ఎలాంటి మనీ ధరావత్తు సదరు దేవస్థానము ఆఫీసులో చెల్లించవలెను. సదరు రూలును పూర్తి చేసిన టెండరు షెడ్యూలులో జతపరచి 14—2—1977 తేది మధ్యాహ్నం 1 గంట లోపులో దాఖలు చేయవలెను. సదరు గడువు దాటిన తరువాత వచ్చిన టెండర్లు ఆమోదింపబడవు.

(సం.) కె వి రమణమూర్తి
మేనేజరు.

కాళీపట్నం గ్రామ పంచాయితి

వేలం నోటీసు

పశ్చిమగోదావరి జిల్లా, నర్సాపురం తాలూకా, కాళీపట్నం గ్రామపంచాయితీ వారిచే ఈ దిగువ పేర్కొన్న బహిరంగవేలములు 21—2—1977వ తేది సోమవారము ఉదయం 11—00 గంటల నుండి పంచాయితీ కార్యాలయమువద్ద పంచాయితీ కార్యనిర్వాహకాధికారి గాని, వారి అనుమతి పొందినవారిచేగాని జరుపబడును. మరియు రైటింగు పామాలు, పిరనాయిలు, అగ్గిపెట్టెలు సప్లయిచేయుటకుగాను టెండర్లు అదేరోజు మధ్యాహ్నం2.00 గంటల వరకు స్వీకరింపబడును. పాటదారులు, టెండరు దారులు పంచాయితీ కార్యాలయము పనిచేయు వేళలందు తెలిసికొనవచ్చును.

క్ర.నెం.	పనుల వివరము.	దాఖలుచేయ వలసినవి సర్టిఫికెట్లు	చెల్లించ వలసిన ధరావత్తు
1.	1977—78వ సంవత్సరములో [illegible] పనులు [illegible]	రూ. 20000	రు. 1000
2.	1977—78వ సంవత్సరములకు [illegible] హార్డ్‌వేర్ సామాన్లు [illegible]	1000	50
3.	1977—78వ సంవత్సరములకు [illegible]	5000	500
4.	1977—78వ సంవత్సరములకు [illegible]	5000	500

షరతులు:— పైన్నున్న సర్టిఫికెట్లు చెల్లించి ధరావత్తు చెల్లించినవారి పేరులో పేర్కొన్న వివరాలు. పంచాయితీ ఎట్టిపరిస్థితులలోనయినను పైన్నున్నట్టి పనులలో పాల్గొనవచ్చును. రైటింగు పామాలు, పిరనాయిలు, అగ్గిపెట్టెలు సప్లయిచేయుటకుగాను రు 50—00లు చొప్పున డిపాజిట్ చెల్లించవలెను.

(సం) టి రామకృష్ణారావు,
కార్యనిర్వాహకాధికారి, కాళీపట్నం.

భారత్ పొగాకు మార్కెటింగ్ వ్యవస్థలో మార్పు

—ఐరోపా ఆర్థిక సంఘ ప్రతినిధి సూచన

[ఆంధ్రపత్రిక ప్రత్యేకం]

గుంటూరు, ఫిబ్రవరి 4 : పొగాకు ఎగుమతుల అభివృద్ధి నిమిత్తం సంబంధించి ఐరోపా ఆర్థిక సంఘం ప్రతినిధివర్గం వాయుకుడు శ్రీ టి. లోయిలో భక్తవత్సలరావు (ప్రతినిధులతో ముచ్చటిస్తూ, అంతర్జాతీయ పొగాకు మార్కెట్లలో ఎదురవుతున్న సమస్యలు అంశం ఫలితంగా ఇండియా పొగాకు ధరలు పెరిగి ఎగుమతి అంశం ఫలితంగా ఇండియా పొగాకు ధరలు విదేశాల పోటీకి నిలవ గలిగేటంగా ఉండాలన్నారు. మార్కెటింగ్ వ్యవస్థలో కూడా మార్పులు రావాలన్నారు. బ్రస్సెల్స్‌కు తిరిగి వెళ్ళగానే ఒక నివేదిక తయారుచేసి ఐరోపా ఆర్థిక సంఘం మునకు, భారత్ టుబాకోబోర్డుకు పంపుతున్నామనారు.

హైదరాబాదులో జరుగుతున్న పొగాకు ఎగుమతుల సదస్సు ఎన్నో విధాలుగా ప్రయోజనకరమైనది ఫలవంతమైనది అని ఆయన తెల్పారు.

ఇంతకుముందు భారత ఇండియన్ టుబాకో అసోసియేషన్ వారు ఐరోపాఆర్థిక సంఘం ప్రతినిధివర్గం గౌరవార్థం విందు ఏర్పాటు చేశారు.

గుంటూరు-మంగళగిరి మధ్య షటిల్ రెల్వేసర్వీస్

గుంటూరు — మంగళగిరి మధ్య షటిల్ సర్వీసు నడిపేందుకు దక్షిణ మధ్య రైల్వే నిర్ణయించింది.

కేరళలో భూస్వాముల పార్టీ పోటీ

కొచ్చిన్; ఫిబ్రవరి 4: కాసనసభకు జరిగే ఎన్నికలలో ఇతర కేరళ కార్మిక సమాజ్యా కొన్ని నియోజకవర్గాలలో తన అభ్యర్థులను నిలబెట్టనున్నది. కొట్టాయం, పాలఘాట్‌కు చెందిన పెద్దభూస్వాములకుచెందిన పార్టీయిది.

సమాజ్యా నిర్ణయాన్ని (ప్రధాన కార్యదర్శి శ్రీ యం.పి. మూతా యీ తెలియజేశారు.రాజకీయ పార్టీల కిసాన్ వ్యతిరేక కార్యకలాపాలను బహిర్గతం చేయడమే తమ యీ (ప్రయత్నమన్నారు.

కాసు వెంగళరెడ్డికి అస్వస్థత

గుంటూరు, ఫిబ్రవరి 4 : శ్రీ కాసు వెంగళరెడ్డి నిన్న ఉదయం మంచి ఆరోగ్యంతో పరుగు ఇక్కడ అసెంబ్లీ సమావేశస్థితిలో ఉన్నారు. నిన్న ఉదయం 8 గం.లకు ఆయన తమ తమ్ముడైన శ్రీ కాసుబ్రహ్మానందరెడ్డిని గురించి కొన్ని ముఖ్యమైన విషయాలు కొందరు చెప్పగా ఆయనకు కొద్దిగా గుండె గాపివచ్చిందని, ఆ తర్వాత కొంత సేపటికి అస్వస్థత తలెత్తినదని చెప్పబడుతున్నది. నిన్న ఉదయం 11 గం.లకు శ్రీ వెంగళరెడ్డిని గుంటూరు జనరల్ హాస్పిటల్‌కు చేర్చారు.

శ్రీ బ్రహ్మానందరెడ్డి తమ అన్నగారిని చూచేందుకు 1, 2 లోఅలలో ఇక్కడకు రానున్నారు.

8 నాటికి తమిళనాడు కాంగ్రెస్ అభ్యర్థులు ఖరారు

మద్రాసు, ఫిబ్రవరి 4 : కాంగ్రెసు కార్యవర్గం (ప్రధాని శ్రీమతి ఇందిరాగాంధి నాయకత్వానికి పూర్తి మద్దతును (ప్రకటించిందని తమిళనాడు, పాండిచ్చేరి (ప్రాంతాలకు ఏ.ఐ.సి.సి. (ప్రత్యేక (ప్రతినిధి డాక్టర్ హెన్రీ ఆస్టిన్ పేడక్కడ చెప్పారు. కాంగ్రెస్ కార్యవర్గం సమావేశానికి హాజరయి ఆయన నేటి ఉదయం ఇక్కడకు వచ్చారు. కాంగ్రెస్ ఎన్నికల (ప్రణాళికను ఆ సమావేశంలో ఖరారు చేయడం జరిగింది.

విమానాశ్రయంలో విలేకరులతో మాట్లాడుతూ, నిరాధారమైన, నమ్మ వీలుకాని ఆరోపణలుచేసి కీలక సమయంలో శ్రీ జగజీవన్‌రామ్ పార్టీని విడిచి వెళ్లడం వల్ల భారత (ప్రజల మనోద్వేగం అయిన కాంగ్రెసుకు ఎలాటి దెబ్బ తగలదని కార్యవర్గ సభ్యులు భావించారని పార్టీని ఆయన విడిచివెళ్లిపోయినందుకు విచారం వెలిబుచ్చారని డాక్టర్ ఆస్టిన్ వివరించారు.

(ద్యోతిణాన్ని ఎదుర్కొనడంలోను, సుస్థిరత్వాన్ని సాధించడంలోను మన నాయకత్వం చూపిన సామర్థ్యం ఎంతగానో గుర్తింపు పొందిందని (ప్రపంచ (ప్రజలందరికీ తెలుసునని సమాజంలోని బలహీనవర్గాలవారు హరిజనులు అందరికన్నా ఎక్కువ (ప్రయోజనం పొందారని ఆయన అన్నారు. శ్రీ జగజీవన్‌రామ్ కూడా ఈ విషయం అంగీకరించి ఉన్నారని ఆయన పేర్కొన్నారు.

తమిళనాడులో ఎన్నికలను గురించి (ప్రధానితోను, కాంగ్రెసు అధ్యక్షునితోను చర్చలు జరిపామని, అభ్యర్థుల జాబితా ఫిబ్రవరి 8న ఖరారు కావచ్చునని ఆయన చెప్పారు.

(ప్రధానికి బెంగాల్ యువజన కాంగ్రెస్ మద్దతు

(ప్రధాని శ్రీమతి ఇందిరాగాంధి నాయకత్వాన్ని— కార్యక్రమాన్ని సమర్థిస్తున్నట్టి బెంగాల్ యువజన కాంగ్రెసు పూర్తిగా బలపరుస్తున్నదని రాష్ట్ర యువజన కాంగ్రెస్ అధ్యక్షుడు శ్రీ బరిదుబరన్ దాస్ నిన్న తెలియజేశారు.

జగజీవన్‌రామ్ చర్యపై బీహార్‌లో 25మంది హరిజన శాసనసభ్యుల విమర్శ

పాట్నా, ఫిబ్రవరి 4. శ్రీ జగజీవన్‌రామ్ వంటి రాజకీయ ఉద్దండులు ఈ సమయంలో కాంగ్రెసు పార్టీ నుండి రాజీనామా చేసినందున బీహార్‌కు చెందిన 25 మంది హరిజన కాంగ్రెసు శాసనసభ్యులు వివరించారు.

హరిజనుల ఉన్నతిని పదుంచడానికి వ్యక్తిగా కృషిచేయడానికి శ్రీ జగజీవన్‌రామ్ (ప్రయత్నించినప్పటికీ, వారి బాధలను తగ్గించడానికి ఆయన చిత్తశుద్ధిగా ఎన్నో (ప్రయత్నించలేదని ఈ శాసన సభ్యులు, మాజీ రాష్ట్రమంత్రి శ్రీ బజేశ్వరప్రసాద్ అన్నారు. తమ జరిగిన సమావేశంలో తెలిపారు.

హరిజనులు, తదితర బలహీనవర్గాల వారు (ప్రధానమంత్రి శ్రీమతి ఇందిరా గాంధి స్వతంత్ర్య సమరయోధులు, స్వర్గీయ బాబూ జగజీవన్‌రామ్ మరణానంతరం శ్రీరామ్ ధన్ మనోహర్ లోహియా వంటి ఇక్కడ కొలిచేధర్మం చెందారు. వారి వయస్సు 80 సంవత్సరాలు.

గాంధి స్వర్గస్థుడైన మర్నాడు ఇచ్చిన స్టేట్మెంట్లు కూడా వారు చెప్పారు.

స్వాతంత్ర్య యోధుడు పాల్ హెన్రీ తాస్మృతి

భోపాల్, ఫిబ్రవరి 4 : (ప్రముఖ స్వాతంత్ర్య సమరయోధుడు, స్వర్గీయ బాబూ జగజీవన్‌రామ్ మరణానంతరం శ్రీరామ్ మనోహర్ లోహియా వంటి ఇక్కడ కొలిచేధర్మం చెందారు. వారి వయస్సు 80 సంవత్సరాలు.

అమ్మకము

ఏలూరు తూర్పు వీధిలో రైస్ మిల్లు మెషినరి 6 2 1977తేది ఉ 10 గంటలకు బహిరంగ వేలము జరుగును తనిఖీకి, ఇతర వివరములకు సంప్రదించండి శ్రీ కె మిల్లు, అడ్వొకేట్, రిసీవర్, ఏలూరు. సెల్ 193

మద్రాస్/సింగపూర్/పినాంగ్/సింగపూర్
m. v "చిదంబరం"
(ప్రయాణీకుల ముఖ్య గమనిక

పైన్నెక మామూలు కార్యక్రమంప్రకారం 8 ఫిబ్రవరి 1977న మద్రాసు నుండి బయలుదేరవలసి యుండగా, (మన్మథం మద్రాసునుండి 9ఫిబ్రవరి 1977తేదీనమ్ నాగపట్నం నుండి 10 ఫిబ్రవరి 1977కు బయలు దేరును

ఈ(ప్రయాణములకు టిక్కెట్లు బుక్ చేసుకొనివున్న(ప్రయాణికులు పైమార్పులు గమనించగోర్తాము

ఇతర వివరములకు దయచేసి సంప్రదించండి
టి. పిస్సింగ్ కార్పొరేషన్ ఆఫ్ ఇండియా లి.
ఏజెంట్లు:
మెసర్స్ కె పి ఎం షేక్ మహమ్మద్ రౌథర్ & కో (పై) లిమిటెడ్,
41, లింగిచెట్టివీధి, మద్రాసు-600001,
పండగశాల్లో, నాగపట్నం.

UPSC — Advt. No. 6

APPLICATIONS ARE INVITED FOR THE FOLLOWING POSTS:

1. One Entomologist (Insecticides), Dte of Plant Protection, Quarantine & Storage, Agri & Irrig Min. *(Post temp, likely to continue indef).*
Pay: Rs. 1300-50-1700. Age: Not exceeding 45 yrs. EQ: M.Sc. deg in Zoology, Agril Zoology or Entomology or eqv. 10 yrs exp of Pesticidal Control (incl adequate exp in applied res).

2. One Sr Research Officer (Ordinary Grade), Forest Res Instt & Colleges, Dehra Dun, Agri & Irrig Min. *(Post temp & expected to last up to the end of Fifth Five Year Plan period).*
Pay: Rs. 1100-50-1600. Age: Not exceeding 40 yrs. EQ: 2nd Cl M.Sc. Deg in Botany with specialisation in Plant Physiology or eqv. About 5 yrs exp in Plant Physiology.

3. Two Gynaecologists, Dandakaranya Dev Authority, Supply & Rehabilitation Min. *(Posts temp, likely to continue indef) (1 post resvd for SC).*
Pay Rs. 1100-50-1600 plus NPA at the following rates: 1st to 3rd stages Rs. 300, 4th to 6th stages Rs. 350, 7th to 9th stages Rs. 400, 10th to 11th stages Rs. 450 p m. Age: Not exceeding 45 yrs. EQ: (i) A recog medical qual. (ii) Post-grad qual in Gynaecology e.g. M.D., M.O., M.R.C.O.G., F.R.C.S. or M.S. (Gynaecology), D.G.O., D.R.C.O.G. or eqv. (iii) 3 yrs work in respon position connected with the speciality for post-grad deg holders & 5 yrs work in respon position connected with the speciality for post-grad dip holders.

4. Seven Asstt Cost Accounts Officers, Finance Min. *(Posts temp, likely to continue indef) (1 post each resvd for SC & ST)*
Pay: Rs 700-40-900-EB-40-1100-50-1300 Age: Not exceeding 40 yrs. EQ (i) Accountancy qual recog for enrolment in Register of Members maintained by the Council of the Instt of Chartered Accountants of India or the Final Exam of the I.C.W.A. of London or the I.C.W.A.I., Calcutta. (ii) About 5 yrs pract exp in Cost Accounting in a Govt or indstrl orgn.

5. One Asstt Dir (Physical), National Test House, Supply & Rehabilitation Min. *(Post temp, likely to continue & resvd for SC).*
Pay Rs 700-40-900-EB-40-1100-50-1300 Age Not exceeding 45 yrs. EQ (i) Master's deg in Physics (Pure or Applied) or Chemistry (Pure or Applied) or Indstrl) or Deg in Chemical Tech or Deg in Civil Engg or eqv. (ii) 3 yrs exp in recog testing lab dealing with testing & evaluation of cement & allied products, timber/building & road materials/sanitary appliances/fire fighting appliances/infractory materials, heat insulating materials, etc.

6. One Asstt Lecturer in Engg & Surveying, Forest Research Instt & Colleges, Dehra Dun, Agri & Irrig Min. *(Post pmt, apptt on temp basis) (Resvd for ST, failing unresvd).*
Pay: Rs. 650-30-740-35-810-EB-35-880-40-1000-EB-40-1200. Age: Not exceeding 30 yrs. EQ: Deg in Civil Engg or A.M.I.C.E. or eqv.

7. One JSO, Naval Sc & Tech Lab, Visakhapatnam, Def Min. *(Post temp, likely to continue indef) (Resvd for SC, failing for ST & failing both unresvd).*
Pay: Rs. 650-30-740-35-810-EB-35-880-40-1000-EB-40-1200. Age: Pref below 30 yrs. EQ: 2nd Cl deg in Mech Engg or eqv.

8. One Asstt Instructor (Operation), Central Instt of Fisheries Operatives, Cochin, Agri & Irrig Min. *(Post temp, likely to continue indef) (Resvd for SC).*
Pay: Rs. 550-25-750-EB-30-900. Age: Not exceeding 40 yrs. EQ: (i) Master's deg in Zoology or Biochemistry or a deg in Mech/Automobile/Marine Engg or Naval Architecture or eqv or Dip from the Central Instt of Fisheries Education, Bombay with 1 yr exp as at (ii) below. *Or* Bachelor's deg with Zoology or Biochemistry as a subject or B.Sc. (Fisheries Sc) or Dip in Mech/Automobile or Marine Engg or eqv with 3 yrs exp as at (ii) below. (ii) Exp in sea fishing, incl exp of trg candidates in fishing methods & operation techniques.

9. One Asstt Dir (Rural Works Programme), Agri & Irrig Min. *(Post temp).*
Pay: Rs. 700-40-900-EB-40-1100-50-1300. Age: Not exceeding 35 yrs. EQ: (i) Master's deg in Economics or Commerce or eqv. (ii) About 3 yrs exp in the implementation or evaluation of Central Plan Scheme. (iii) Exp in budgetary control.

10. One Health Education Offcr, DGHS *(Post pmt, apptt on temp basis).*
Pay. Rs. 650-30-740-35-810-EB-35-880-40-1000-EB-40-1200. Age: Not exceeding 35 yrs. EQ: Master's or eqv Hons deg in Social Sciences. About 3 yrs pract exp in health education work.

11. One Master in Chemistry, Military Schools, Def Min. *(Post pmt).*
Pay: Rs. 650-30

రైతులు నిల్వచేసిన సరుకుపై 60 శాతందాకా అడ్వాన్సులు

కోదాడ, ఫిబ్రవరి 4 : మార్కెటింగ్ సంఘాల గోదాములలో నిల్వచేసిన రైతులకు 40 నుంచి 60 శాతం అడ్వాన్సు ఇవ్వడానికి మార్కెటింగ్ చట్టం సవరించాక పిలు నిర్వహించిన తన శనివారం లక్ష్మీ మార్కెటింగ్ సంఘ సభ్యుల సమావేశంలో ప్రసంగిస్తూ, మంత్రి శ్రీ పి. మహేంద్రనాథ్ తెలిపారు.

మార్కెటింగ్ సంఘం అధ్యక్షుడు శ్రీ ఎం. వాసుదేవరావు అధ్యక్షత వహించగా జరిగిన ఈ సమావేశంలో మంత్రి మాట్లాడుతూ, రైతులు తమ ఉత్పత్తులు మార్కెటింగ్ సంఘం గోదాములలో నిల్వ చేసే రైతులకు అడ్వాన్సులు ఇస్తాయని శ్రీ పి. మహేంద్రారెడ్డి కోరారు. మార్కెటింగ్ సంఘాలు రూపాయి నుంచి రూపాయిన్నర వరకు పెంచాలని శ్రీ గుండా రామనరసయ్య అధ్యక్షతన ప్రారంభంలో కార్యదర్శి శ్రీ రాధాకృష్ణ మంత్రికి స్వాగతం చెప్పారు.

తిరుచి, ఫిబ్రవరి 4 : రాష్ట్రంలో నిర్మించిన కొరతం ఉప్పుపై మూడు నెలలున్నుల వెరుగుపరిమాణాన్ని సరఫరాకై తమిళనాడు ప్రభుత్వం నిజాలను కోరింది. నగ. మార్కెటింగ్ మినహా మిగతా పన్నుల భారం అదుపులో ఉన్నట్లు గవర్నరు సంతోషారు శ్రీ ఆర్. బి. సుబ్రహ్మణ్యం తెలిపారు. గుజరాత్ నుండి లోగడ 25 వేల టన్నుల మేనేజు తమిళనాడు దిగుమతి చేసుకున్నది.

పశ్చిమ బెంగాల్ కాంగ్రెస్ కార్యవర్గం నిరసన

న్యూఢిల్లీ, ఫిబ్రవరి 4 : ఎన్నికలముందు బంగ్లాదేశ్‌రాం పరిష్కరించుకుందు ముందే యోచించుకున్న పద్ధతిలో వైదొలగి పోవడాన్ని పశ్చిమ బెంగాల్ కాంగ్రెస్ కార్యవర్గం నేడు నిరసించింది.

ఇందిరాగాంధి నాయకత్వంలో ప్రభుత్వము, కాంగ్రెస్ పార్టీ దేశంలో ప్రజాస్వామ్య పరిస్థితులు నెలకొల్పే ప్రయత్నంలో ఉండగా నీరు వైదొలగడాన్ని కార్యవర్గం గమనించింది అని మరొక తీర్మానం చేశారు.

గంగా-కావేరి ఎక్స్‌ప్రెస్‌కు వచ్చే 16న ప్రారంభోత్సవం

న్యూఢిల్లీ, ఫిబ్రవరి 4 : [illegible] శ్రీ కమలాపతి త్రిపాఠి [illegible] 16 వారణాసి రైల్వేస్టేషన్ [illegible] ఎక్స్‌ప్రెస్‌ను ప్రారంభిస్తారు. [illegible] రైలు మధ్యాహ్నం [illegible] మద్రాసు, అరక్కోణం, [illegible] వారణాసి మధ్య [illegible] నడుపుతారు.

గంగా-కావేరి ఎక్స్‌ప్రెస్ అలహాబాద్, సాత్నా, జబల్‌పూర్, భుసావల్, నాగపూర్, బల్హార్షా, కాజీపేట, విజయవాడ స్టేషన్‌లో ఆగుతుంది. ఈ రైలు వారణాసిలో ఉదయం 6 గంటలకు బయలుదేరి, మరునాడు సాయంత్రం 7.10 నిమిషాలకు మద్రాసు సెంట్రల్ స్టేషన్ చేరుతుంది. ఉదయం 8.15 గంటలకు మద్రాసు నుంచి బయలుదేరి, మరునాడు సాయంత్రం 7.10 గంటలకు వారణాసి చేరుతుంది. 14 బోగీలు ఉండే ఈ రైలులో ఆరు రిజర్వుడు సీట్లు ఉంటాయి.

ఫోర్జరీ నేరం: టెలిగ్రాఫ్స్ సిబ్బందికి 4 ఏండ్లు జైలు

హైదరాబాదు, ఫిబ్రవరి 4 : కుట్ర పన్నడం నకిలీ సంతకం చేయడం, దుర్వినియోగం, మోసం నేరానికి సికింద్రాబాదులోని డివిజనల్ ఇంజనీయరు [టెలిగ్రాఫ్స్] కార్యాలయం సిబ్బంది బి. ఆర్. మహేంద్ర [క్యాషియరు] వరసింగరావు, జరపప్ప [వాలుగవ తరగతి]లకు 4 ఏండ్ల కఠిన శిక్ష, 100 జరిమానా అది చెల్లించని ఎడల మరో మాసం సాధారణ జైలు శిక్ష విధిస్తూ ప్రత్యేక న్యాయమూర్తి శ్రీ కె. వి. రాఘవరావు తీర్పు నిచ్చారు.

1972 లో మహేంద్ర మిగిలిన ఇద్దరితో కలసి రు. 3831 ప్రభుత్వ నిధులను దుర్వినియోగం చేశాడు. ఆ సొమ్ము కొత్త గూడెం మంచిర్యాలలోని టెలిపోస్ ఎక్స్‌చేంజి భవనాల అద్దె ప్రావిడెంటుఫండు అడ్వాన్సు అధికారుల ప్రయాణ బత్తెముల క్రింద మంజూరు రయినట్టిది. ఈ ముగ్గురు ఇంటి అద్దె నెల అద్దె క్రింద రెండు సార్లు డబ్బు తీసుకున్నారు. డిమాండు డ్రాఫ్ట్ల కొనుగోలులో అవకతవక నమలు చేశారు. రెండవ నిందితుని ఇంటికి అక్రమంగా సర్వీస్ మనియార్డరును పంపించి అతను అక్రమంగా సొమ్ము కాజేశారు.

సి. బి. ఐ. ఈ కేసును దర్యాప్తు చేసింది.

బీచి షికారుకు వెళ్లిన బాలికలకు అపాయం: ఇద్దరి మృతి

[స్వంయ విలేఖరి]

నెల్లూరు, ఫిబ్రవరి 4 కృష్ణపట్నం బీచిలో విహారయాత్రకు వెళ్లిన ఎనిమిది ప్రభుత్వ కళాశాల విద్యార్థినులు ఆదివారం నాడు సముద్రంలో మునిగిపోయారు. వెంటనే వారిలో ఒకరిని రక్షించి ఒడ్డుకు తీశారు. మిగతా ఇద్దరిలో ఒకరి శవం సోమవారంనాడు ఒడ్డుకు కొట్టుకొచ్చింది.

కళాశాల అధ్యాపకులు, ప్రిన్సిపాల, ఇతర విద్యార్థినులతో కలసి ఈ ముగ్గురూ కృష్ణపట్నం బీచికి విహారయాత్రకు వెళ్లారు. బీచి ఒడ్డున తిరుగుతుండగా ఈ ముగ్గురు సముద్రంలోకొంచెంలోతు నీళ్లలోకి వెళ్లడం వల్ల మునిగిపోయారు. వీరిలో కౌసల్య అనే అమ్మాయిని వెంటనే రక్షించి కాపాడగలిగారుగాని, ఉత్తర, ముక్తాబేగం అనే బాలికలను రక్షించలేకపోయారు. ముక్తాబేగం శవం మాత్రం మంగళవారం ఒడ్డుకు కొట్టుకవచ్చింది. ఉత్తర అనే అమ్మాయి శవం ఇంకా దొరకలేదని పోలీసులు తెలియచేశారు. కలక్టరు, జిల్లా రిజిస్ట్రార్ శాఖాధికారి సోమవారం ప్రమాదం జరిగిన చోటును సందర్శించారు. వార్త తెలియగానే పోలీసు డిప్యూటీ సూపరింటెండెంటు శ్రీ రంగన్న కూడా అక్కడికి వెళ్లివచ్చారు. మరణించిన బాలికల కుటుంబాలకు కలక్టరు రు.1000 సహాయం అందించారు. జిల్లా రిజిస్ట్రార్ ఆఫీసరు అధ్యక్షతన మెజిస్ట్రేటువిచారణకు కలక్టరు ఉత్తర్వు చేశారు.

ఆంధ్రప్రదేశ్ స్టేట్ రోడ్ ట్రాన్స్‌పోర్ కార్పొరేషన్

టెండరు నోటీసు

ఈ దిగువ జాబితాలో పేర్కొనబడిన వస్తువులు సప్లై చేయుటకు ఉత్పత్తిదారులు లేక అధికారము పొందిన డిస్ట్రిబ్యూటర్లనుండి (ప్రతి జాబితాకు ఎదురుగా ఈ క్రింద తెలుపబడిన తేదీలలో వర్క్స్ మేనేజర్ సెంట్రల్ పర్చేస్ డిపో, ఆంధ్రప్రదేశ్ స్టేట్ రోడ్ ట్రాన్స్‌పోర్టు కార్పొరేషన్, మహబూబ్‌నగర్, హైదరాబాదు— 500020 వారికి చేరునట్లు సీలువేసి టెండర్లు కోరబడుతున్నవి.

వరుస నెం.	వివరణ	యూనిట్	పరిమాణం	ధరావతు సొమ్ము	ఆఖరు తేది.
				రు.	
1.	వివిధ స్పేర్ పార్టస్ బ్యాట్రీలు.	నెంబర్లు.	21000	1000	9.3.77
2.	50% టిన్ మరియు 50% లెడ్ సోల్డర్ స్టిక్కులు.	కె.జి.లు.	3000	1000	11.3.77
3.	టి.కాస్ట్. మరియు ఎం. ఇంజిన్ లోడ్ లకోలు.	నెంబర్లు.	18600	1000	14.3.77
4.	సీలింగ్‌కొరకు బిట్టుమిన్ 600(గ్రాముల బరువుగల షీట్లు	బాక్సులు.	60000	1000	15.3.77
5.	[illegible]	కె.జి.లు.	33600	1000	16.3.77
6.	[illegible] మరియు [illegible]	మీటర్లు	808000	1000	23.3.77
7.	[illegible]	మీటర్లు	200000	1000	25.3.77
8.	[illegible]	కె.మీ.	960	1000	30.3.77
9.	[illegible]	మీటర్లు	7200	1000	5.4.77
10.	[illegible]	మీటర్లు	10900	1000	11.4.77
11.	[illegible]	[illegible]	—	1000	15.4.77

[illegible] 1.00 [illegible] 2.00 [illegible]

(సం) చీఫ్ కంట్రోలర్ ఆఫ్ స్టోర్స్.

Alm 10/2/77

క్రీడారంగం:

అంతర్ కళాశాలల మహిళల ఆటల పోటీలు

విశాఖపట్నం, ఫిబ్రవరి 4 : ఆంధ్రవిశ్వవిద్యాలయ అంతర్‌కళాశాల మహిళల ఆటపోటీలు విశ్వ ఛక్కడ మేరీస్‌కాలేజి కళాశాలలో ప్రారంభమయినాయి. కళాశాల ప్రిన్సిపాల్ సిస్టర్ తెరెసా పోటీలను ప్రారంభించారు. ఆంధ్రవిశ్వవిద్యాలయక్రీడా మండలి కార్యదర్శి శ్రీ హెచ్. అంజనేయ ప్రసాద్ ప్రారంభోత్సవ సభకు అధ్యక్షత వహించారు. పోటీల నిర్వాహకకార్యదర్శి కుమారి కె. కమల స్వాగతం పలికారు.

ఫ్లడ్ లిట్ వెలుతురులో వాలీబాల్‌లో మేరీస్‌కాలేజి కళాశాల జట్టు గుంటూరు జె. కె. పి. కళాశాల జట్టును 15—0, 15—3 స్కోరులో వోడించి సెమీఫైనల్స్‌కు చేరుకున్నది. గుంటూరు ఎ.సి. కళాశాలజట్టు రాజమండ్రి ఎస్. కె. ఆర్. కళాశాలజట్టును 15—3, 15—7 స్కోరులో వోడించి సెమీఫైనల్స్‌కు చేరుకున్నది.

బాస్కెట్‌బాల్ పోటీలో తెనాలి జె. ఎ. జె. కళాశాల జట్టు కందుకూరు టి. ఆర్. ఆర్. ప్రభుత్వ కళాశాల జట్టును 20—6 స్కోరులో వోడించింది. తెనాలి జట్టులోని కళ్యాణి 16 పాయింట్లు సంపాదించింది.

బాల్‌బ్యాడ్మింటన్ పోటీలలో నాగార్జున విశ్వవిద్యాలయ కళాశాల జట్టు తెనాలి వి. ఎస్. ఆర్. జట్టును 29—27, 29—17 పాయింటులలోను గుంటూరు ప్రభుత్వ మహిళా కళాశాలజట్టు, గుడ్లవల్లేరు కళాశాల జట్టును 21—29, 29—5 29—7 స్కోరులోను, గుంటూరు ఎ.సి. కళాశాలజట్టు, నూజివీడు డి. ఎ. ఆర్. కళాశాలజట్టును 29—15, 29—17 స్కోరులోను, విజయవాడ ప్రభుత్వ కళాశాల జట్టు గుంటూరు జె. కె. సి. కళాశాలజట్టును 29—28, 29—10 స్కోరు తోను వోడించాయి.

కో. కో.లో రాజమండ్రి ఎస్. కె. ఆర్. కళాశాల జట్టు చీరాల వై. ఏ. కళాశాల జట్టును ఇన్నింగ్సు నాలుగు పాయింట్లతో వోడించింది.

టెన్నికాయిట్ డబుల్స్‌లో వాల్తేరు ఏ. యు. కళాశాల జట్టు రాజమండ్రి ఎస్. కె. ఆర్. కళాశాలజట్టును 12—15, 15—10, 15—5 స్కోరులోను విజయవాడ మాంటిస్సోరి కళాశాల జట్టు తీరు పరం డి. ఎస్. ఆర్. కళాశాల జట్టును 15—2, 15—0 స్కోరులోను, శ్రీకాకుళం ప్రభుత్వ మహిళా కళాశాలజట్టు నరసరావుపేట ఎస్. ఎస్. ఎస్. కళాశాల జట్టును 15—5, 15—10 స్కోరు తోను, నూజివీడు డి. ఎ. ఆర్ కళాశాల జట్టు నిడుబ్రోలు పి. బి. ఎస్ కళాశాల జట్టును 15—8, 15—5 స్కోరు తోను, విజయవాడ ప్రభుత్వ కళాశాల జట్టు బందరు ఎస్. పి. ఎస్. హెచ్. కళాశాల జట్టును 15—12, 15—2 స్కోరుతోను వోడించాయి.

బొకారోలో టేబుల్ టెన్నిస్ పోటీలు

బొకారో, ఫిబ్రవరి 4 : ఇక్కడజరుగుతున్న అఖిలభారత టేబుల్‌టెన్నిస్ పోటీలలో పురుషుల విభాగంలో మంజిత్‌దువా, వి. చంద్రశేఖర్, జయంత్, శాయికుమార్‌లు సింగిల్స్ సెమీఫైనల్స్‌కు చేరుకున్నారు

క్వార్టర్‌ఫైనల్స్‌లో మంజిత్ చంద్రశేఖర్‌లు మొత్తం మూడు పోటీలలోను గెలుపొందారు. జయంత్, శాయికుమార్ రెండు పోటీలలో గెలిచారు. విలాస్‌మీనన్, ఎస్. వి. అశోక్‌లు ఒక పోటీలో మాత్రం గెలుపొందడం ద్వారా సెమీఫైనల్స్‌కు చేరక పోయారు. టీటీఎస్సెనా, సిద్కాలు మూడు పోటీలలోను పోయారు.

వ్రీమ్ సింగిల్స్‌లో నందినికులకర్ని ఫైనల్స్‌కు చేరుకున్నది. శ్రీ అజాసారోకే కూడా ఫైనల్స్‌కు చేరుకున్నది.

బాస్కెట్‌బాల్ పోటీలు

కోజికోడ్, ఫిబ్రవరి 4 : మనన్ మిరాన్ స్టేడియంలో జరుగుతున్న అఖిలభారత మహిళల బాస్కెట్‌బాల్ పోటీలలో శ్రీలంకజట్టు తక్కువ్‌పింజాబ్ 62—27 పాయింట్లతో వోడించి ఫైనల్స్‌కు చేరుకుంది.

అంధ్రప్రదేశ్ మొగిసే సమయానికి 20—25 స్కోరుతోవున్న శ్రీలంకజట్టు ద్వితీయార్థంలో అద్భుతంగాఆడి 42 పాయింట్లు సంపాదించింది.

పాకిస్తాన్‌కు 1 వికెట్‌కు 182 పరుగులు

సెయింట్‌జాన్స్ [అంటిగువా], ఫిబ్రవరి 4 : వెస్టిండీస్ జట్టుకు వ్యతిరేకంగా ఇక్కడ జరుగుతున్న ప్రత్యేక పోటీలో రెండవ రోజున మన్సూర్ అలీఖాన్ సమయానికి పాకిస్తాన్‌జట్టు మొదటి ఇన్నింగ్స్‌లో ఒక వికెట్ నష్టానికి 182 పరుగులుసాధించింది. అంతకు ముందు వికెట్‌జట్టు మొదటి ఇన్నింగ్స్‌లో 336 పరుగులు చేసింది.

బాక్సింగ్ పోటీలు

హైదరాబాద్, ఫిబ్రవరి 4 : [illegible] సంయుక్త బాక్సింగ్ పోటీలు ఫిబ్రవరి 25, 26 తేదీలలో [illegible] జరుగుతాయి. [illegible], [illegible], ఆంధ్రప్రదేశ్‌లకు [illegible].

బెల్జియంలో ఫుట్‌బాల్ పోటీలు

[illegible]

సూడాన్ వాయుసేన దళాల తిరుగుబాటు: అణచివేయబడ్డట్లు అధికార ప్రకటన

ఖార్టూమ్, ఫిబ్రవరి 4 : దక్షిణసూడాన్ రాజధానియైన జూబా విమానాశ్రయాన్ని వశపరచుకొనడానికి ప్రయత్నించిన వాయుసేన దళపు తిరుగుబాటువిఫలమైన్న ప్రభుత్వ సేనలు అణచివేశాయని సూడాన్ అధికారులు తెలియచేశారు. ఆ పోరులో 10మంది మరణించారని తెలియచేయబడ్డది.

సూడాన్ ఉపాధ్యక్షుడు సయ్యద్ విజెల్ విలియర్ ఒక్కసారుగా దేశాన్ని—తిరుగుబాటు దార్లతో సహకరించని 8నుండి వాయురక్షక దళీయులు. అక్కడ అభివృద్ధి పథకాల్లో పని చేస్తున్న ఇద్దరు విదేశీయులు వధింపబడ్డారని తెలియచేశారు.

పోరాటం వివరాలుగాని, మరణించిన విజేయుల లేశాలనుగాని, వారు మరణించిన సమ్మిళితులు గాని ఆ ప్రకటనలో వివరింపబడలేదు. తిరుగుబాటుదార్లు పట్టుబడిందీలేదీ అందు తెలుపబడలేదు. కాని ఆ స్థితి నిర్వహణము, బాలేయ్యత్వము ప్రజల స్థైర్యాన్ని దెబ్బతీయడం తిరుగుబాటుదార్ల అస్త్రం అని అందు చెప్పబడింది.

గడచిన ఆరేండ్లలో మితవాద ఆరబ్ వాయుకుటగు సూడాన్ అధ్యక్షుడు జాఫర్ ఎల్ నూమైరీకి వ్యతిరేకంగా జరిగిన మూడుకుట్రలు సూడాన్ సైన్యాలు అణచివేశాయి. 1976 ఫిబ్రవరిలో జరిగిన ఆఖరి ప్రయత్నంలో 100 మందికి పైగా హతులైనారు

ఇదివరకెన్నడూ లేనంత ఉత్పత్తి

1 జూలై 1975 ఆర్థిక కార్యక్రమం ప్రకటించినప్పటినుంచి దృఢ సంకల్పంతో దేశం ముందంజ వేసింది. మన విజయాలు :

★ ఆహార దిగుబడి ఇదివరకెన్నడూ లేనంత అంటే 118 మి. టన్నుల రికార్డు స్థాయికి చేరుకుంది. ఇప్పుడు 18 మి. టన్నుల ఆహార ధాన్యాల నిల్వలున్నాయి.

★ 1976-77 మొదటి ఆరు నెలల కాలంలో పారిశ్రామిక ఉత్పత్తి సుమారు 12 శాతం పెరిగింది. క్రిందటి సంవత్సరం అదే కాలానికి ఈ పెరుగుదల 3 శాతం.

★ 1976 మొదటి ఏడు నెలల కాలంలో ఎగుమతుల రికార్డు పెరుగుదల 33.9 శాతం.

davp 76/836

ఆకాశవాణి

ఆదివారం, ఫిబ్రవరి 6

హైదరాబాదు-ఎ

ఉ : 6.00 వందేమాతరం 6.10 భక్తిరంజని 6.45 పాలం పనులు 6.55 రాంతి కిరణాలు 7.15 జానపద గేయాలు 7.30 స్తుతిమాల 7.45 చిత్రసీమ 9.30 నగరవాణి 9.45లు మానవుపాటు9.50 చిత్రసీమ

మ : 12.05 గానం 12.40 కార్మికుల కార్యక్రమం 1.00 చిత్రసీమ 1.20 పాడి పంట 1.30 రంగస్థల 2.10 బాలివోడం 3.00 సెంట్రల్ [సంక్షిప్త శబ్ద చిత్రం]

సా : 5.15 గానం 5.30 అతిథి సంగీతం 5.45 పాట 6.10 వద్యసారథం 6.25 గ్రామసీమలు 7.15 ఇల్లువాకిలి7:45తనాటి పిషదం 8.00 సిరుగారెపాటలు 9.45 వాద్యగోష్ఠి 9.30 భక్తిపిరాబాయి [హరికథ] 10.30 ప్రసారమాలిక.

విజయవాడ

ఉ : 5.55 వందేమాతరం 6.05 దేశభక్తిగీతం 6.10 భక్తిరంజని 6.40హార్మోనియం 6.45 పాలంపనులు 6.55రాంతి కిరణాలు 7.15 జానపద గేయాలు 7.30 దైవగీతాలు 7.35 ప్రబోధం 7.45బొమ్మకు మెట్లు 8.30 బొమ్మరిల్లు 9.10 గానం

మ : 11.45 చిత్రతరంగిణి 12.00 భర్మరంజీపాలు 12.40 కార్మికుల కార్యక్రమం 1.00 చిత్రతరంగిణి 1.20 పాడి పంటలు 1.30 రంగస్థల 3.00 సెంట్రల్ [సంక్షిప్త శబ్ద చిత్రం].

సా: 5.15 యువవాణి 5.30 గానం 6.05 పిన్నాపెద 6.30 యువవాణి 7.00 యువగానం 7.15 పంటసీమలు8.00 జనరంజని 8.15 వైతన్యరథం 9.15 [illegible] 9.30 హరికథ 10.30[illegible]

విశాఖపట్నం

[illegible]

(సం) చీఫ్ కంట్రోలర్ ఆఫ్ స్టోర్స్.

Alm 10/2/77

చదరంగం:

పుదుచ్చేరిపై ఆంధ్ర గెలుపు

నాగర్‌కోయిల్, ఫిబ్రవరి 4 : కన్యాకుమారి వివేకానందపురం వద్ద జరుగుతున్న జాతీయ అంతర్ రాష్ట్ర చదరంగం పోటీలలో మూడవ రవుండులో పుదుచ్చేరీ(4) ఆంధ్రతో (6.5) ఒకటి మూడు పాయింట్లతో వోడిపోయింది. వి. తిరువెంగడం ఎన్. గారీత్‌తోను సి. రాఘవన్ సి.హెచ్. సత్యనారాయణతోను వి. శివకుమార్ వి. బాలకృష్ణతోను వోడిపోయారు. ఎస్. సదాశివం డా.ఎ. షాహనాజన వోడించారు.

బొకారో సిటీలో టేబుల్ టెన్నిస్ పోటీలు

బొకారో, ఫిబ్రవరి 4 : ప్రముఖ టేబుల్ టెన్నిస్ క్రీడాకారుడు మంజిత్ దువా [రైల్వే] సుదీప్ వడ్కే [ఢిల్లీ]లు పురుషుల డబుల్స్ సెమీ ఫైనల్స్‌కు చేరారు.

మంజిత్ దువా, ఎస్. వి. అశోక్ [బొకారో స్టీల్] పురుషుల సింగిల్స్ పోటీలో సెమీ ఫైనల్స్‌కు చేరారు. బొకారో స్టీల్ క్రీడ్‌వారు అఖిలభారత హౌస్ టేబుల్ టెన్నిస్ పోటీలు ఇక్కడ నిర్వహిస్తున్నారు.

(OBM/7581/TL)

పైరు మొలకెత్తునప్పటి నుంచీ—

సుమిథియాన్, ఫ్యురడాన్, డాయ్‌ఫోలటాన్‌లతో-పరి పైరును రక్షించండి. పంట తెగుళ్ళను నిర్మూలించి మీకు అధిక లాభాలను సంపాదించేందుకు తోడ్పడుతుంది

సుమిథియాన 50 ఇసి
పోసిన వెంటనే కీటకాలను నిర్మూలించే స్పర్శిక కీటకనాశని. అయినప్పటికి మనుష్యులకు, కోళ్ళకు మరియు చేపలకు సురక్షితమైనది.

ఫ్యురడాన్ 3జి
కీటకాలనుంచీ, తెగుళ్ళ నుంచీ పరి పంటను సురక్షితంగా ఉంచేందుకు ప్రత్యేకంగా ఫార్ములేట్ చేయబడిన కీటకనాశని, విస్తృత పరిధి చర్యగలిగి ఎక్కువ కాలం నిలచియుండెది తొలిదశ పురుగులను అకులు నములు పురుగులను గూడా నాశనం చేస్తుంది గింజలకి పూతగా గూడా వాడవచ్చును.

డాయ్‌ఫోలటాన్ 80 డబ్ల్యు
విస్తృత పరిధి చర్యగల, ఆర్గానిక్ (సాంమెటాలిక్) బూజునాశని, అద్భుతమైన 'అంటిపెట్టుకునే' చర్యగలది. 100% పైగా బూజు తెగుళ్ళను నిర్మూలిస్తుంది గింజలకి పూతగా గూడా వాడవచ్చును

వ్యాపార వివరాలకోసం ఈ ఎడ్రసుకు వ్రాయండి
రాల్లీస్ ఇండియా లి
ఫర్టిలైజర్స్ అండ్ పెస్టిసైడ్స్ డివిజన్
220, లింగి చెట్టి స్ట్రీట్, మద్రాసు 600 001

SUMITHION is the registered trade mark of Sumitomo Chemical Company Limited, Osaka, Japan

fmc furadan IS A REGISTERED TRADEMARK OF FMC CORPORATION

DOLATAN is the Registered Trade Mark of Chevron Chemical Company for Captan, U.S.A. for a fungicide.

గండల పంచాంగం

శ్రీ నల నామ సం. మాఘ మ. పక్షము : 1977వ సం. ఫిబ్రవరి 5 శనివారం సూ: ఉ. 6.52; మ. 8.36, మధ్యా: తె. 11.53, సా: తె. 12.06 మొదలు 1.40 వరకు.

1977వ సం. ఫిబ్రవరి 6 ఆదివారం అనా: ఉ. విదియ: ఉ. 7.25, తదియ: తె. 5.56, పుష్య: రా. 11.09, సా: ఉ. 7.38 మొదలు 9.11 వరకు. తె. 6.04 మొదలు —

శివలెంక శంభుప్రసాద్
సంపాదకుడు
(1938--1972)

ఆంధ్రపత్రిక

ఒరులేదువి యొనరించిన
నవనవ యుప్రియము తనమనంబునకును దా
నొరులకు నవి సేయకునికి
పరాయణము పరమధర్మవిధముల కెల్లన్
మహాభారతము

శ్రీ నల నామ సం. మాఘ బ. పాడ్యమి : శనివారం

పశ్చిమాసియాలో వాల్డ్‌హీం దౌత్యం

—:o:—

ఐక్యరాజ్య సమితి ప్రధాన కార్యదర్శి డా. వాల్డ్‌హీం పశ్చిమాసియాలో ఏర్పడిన ప్రతిష్టంభన తొలగించడానికి పూనుకొనడం ప్రశంసనీయం. 1973లో ఈజిప్టు, సిరియాలు అకస్మాత్తుగా ఇజ్రేల్ పై దండయాత్ర చెయ్యడంతో పశ్చిమాసియాలో సంక్షోభం ఏర్పడటం, చివరకు ఐక్యరాజ్య సమితి జోక్యంతో యుద్ధ విరమణ జరగడం తెలిసిన విషయమే. యుద్ధం ఆగిపోయినా, యుద్ధానుకూల పరిస్థితి పూర్తిగా తొలగక పోవడం అమెరికా మాజీ విదేశాంగ మంత్రి డా. హెన్రీ కిసింజర్ మధ్యవర్తిత్వం ఫలితంగా ఈజిప్టు, ఇజ్రేల్ తో ఒక విధమైన ఒప్పందానికి వచ్చి, అన్ని సమస్యలు శాంతియుతంగా సంప్రతింపుల ద్వారా తేల్చుకొనటానికి అంగీకరించినప్పటికీ, ఆ సంప్రతింపులనేవి ప్రారంభమవక, శాశ్వత పరిష్కారం విషయంలో అనిశ్చిత పరిస్థితి కొనసాగుతూనే ఉంది. పశ్చిమాసియా దేశాలకు దౌత్య యాత్రకు బయల్దేరుతూ డాక్టర్ వాల్డ్‌హీం అన్నట్లు ఈ పరిష్టంభన ఇలా సాగితే మరో యుద్ధం అనివార్యం కాగల ప్రమాదం లేక పోలేదు.

భద్రతా మండలి ఆదేశాన్ని పురస్కరించుకొని డా. వాల్డ్‌హీం ప్రారంభించిన ఈ కార్యయాత్ర సఫలం అవ్వడానికి సంక్షోభానికి సంబంధించిన వివిధ పర్యవసానం త్వరలో జెనీవాలో తిరిగి సమావేశం కావాలి, ఈ సమావేశానికి సంబంధించిన వివిధ విషయాలపై చర్చలలో పాలస్తీనా విమోచన సంస్థ ప్రతినిధులు కూడా పాల్గొనేట్లు చెయ్యాలని. ఈ యాత్ర సందర్భంగా ఆయన కైరో, డమాస్కస్, బెరూట్, అమ్మాన్, జెరూసలెం మొదలైన నగరాలను సందర్శించాలని సంకల్పించారు. ఈ దౌత్యం పర్యవసానం ఏమవుతుందో ఇప్పుడప్పుడే చెప్పడం కష్టం. ఈజిప్టు ఎప్పటి మంచో జెనీవా సమావేశం జరగాలని పట్టుబడుతున్నప్పటికీ, ఇప్పుడు అంతర్జాతీయంగా ఎదుర్కొంటున్న తీవ్ర సమస్యల దృష్ట్యా, వెంటనే జెనీవా సమావేశానికి సిద్ధపడుతుందా అన్నది సందేహం. అలాగే మిగతా అరబ్ దేశాలు కూడా, జెనీవా సమావేశం విషయంలో, తమ వైఖరిని ఇతమిద్ధంగా బయటపెట్టలేదు. ఇక ఇజ్రేల్ పాలస్తీనా విమోచన సంస్థ ప్రతినిధులు పాల్గొంటే జెనీవా సభకు హాజరవడం సాధ్యమవుతుందా అన్నది కూడా ఆలోచించాలి.

జెనీవా సమావేశం ఎంతత్వరగా సమావేశమవుతుందన్నదే ప్రధానం కాదు. ఆ సమావేశం సఫలమవడానికి ప్రాథమికంగా జరగవలసిన వాటిని గురించి జాగ్రత్త పడటం అవసరం. ముందు ఆక్రమిత అరబ్ ప్రాంతాలన్నింటినుంచీ ఉపసంహరించడానికి ఇజ్రేల్ అంగీకరించాలి. అలాగే పాలస్తీనా అరబ్ నిర్వాసితులకు స్వస్థలం అంటూ ఒకటి ఉండడం అవసరమన్న సంగతికూడా ఇజ్రేల్ గుర్తించాలి. ఇజ్రేల్ ఈ పనులు చెయ్యాలంటే అసలు ఇజ్రేల్ ఒక స్వతంత్ర రాజ్యమని, దాని మనుగడకు ముప్పుతేరాదని అరబ్ రాజ్యాలు అంగీకరించాలి. పశ్చిమాసియాలో ఇప్పటివరకు మూడు యుద్ధాలు జరిగి అక్కడ పరిస్థితి ఎలా తయారవడానికి ఇజ్రేల్ ఉనికిని సహించలేని అరబ్ రాజ్యాల మనస్తత్వమే కారణమని వేరే చెప్పనక్కరలేదు.

కనుక ముందు ఈ అరబ్, ఇజ్రేలీ ధోరణులమధ్య సమన్వయం సాధించకలిగితే, జెనీవా సమావేశాన్ని త్వరలో ఏర్పాటు చెయ్యడం, దానిని సఫలం చెయ్యడం ఏమంత కష్టం కాదు. అయితే పశ్చిమాసియాలో అటు ఇజ్రేల్ పైనా, ఇటు అరబ్ రాజ్యాలపైనా కూడా విశేషమైన పలుకుబడిగల అమెరికా కూడా తోడ్పడితే గాని, వాల్డ్‌హీం ప్రయత్నాలు కృతకృత్యులు కాలేరు.

రాజధానిలో పావలా గ్రంథాలయాలు

పుస్తకాలు [illegible] సమస్యలు వెలువ [illegible] ఆకర్షిస్తున్నాయి. [illegible] ఏరకం పుస్తకాన్నయినా అందులో చదువుకోవచ్చు. ఇలా [illegible] ఉన్నవారు [illegible] ఇక్కడ [illegible] ఇవి [illegible] ఉపయోగపడుతున్నాయి.

ఎటువంటి పుస్తకం వారు మొదట్లో అడిగి తెప్పించుకోకపోయినా క్రమేణ అందులోని వస్తువే ఆదాయంతో పుస్తకాలు కల్పించుకుంటున్నారు. పూర్తిగా నాణ్యత మీదనే ఆధారపడగల్గుతున్నారు.

ఒక యజమాని ఈ విధంగా చెప్పారు. మొదట్లో నేను ఇంటి పెట్టడానికి చాల నెమ్మదాను. బాగా ఆలోచించాను. పాలమంచి వస్తు నిరుత్సాహ పరిచారు. అప్పటిలో నాకు ఉద్యోగమేదీ లేదు. నా యింట్లో అందరికీ పుస్తకాలు చదివే అలవాటు వుంది. అందువలన కొన్ని పుస్తకాలు చాల వున్నాయి. పెట్టుబడి ఎక్కువ అవసరం లేదనిపించింది. నా యింట్లో అందరికీ పుస్తకాలు చదివే అలవాటు వుంది. అందువలన కొన్ని పుస్తకాలు చాల వున్నాయి. పెట్టుబడి ఎక్కువ అవసరం లేదనిపించింది. [illegible] ప్రారంభించాను. మొదట్లో [illegible] పుస్తకాలు [illegible] అడిగేవారు. [illegible] ఇవ్వడం [illegible] పెట్టాను. [illegible] ఉద్యోగం వచ్చింది. తరువాత నా తమ్ముడ్ని కూర్చోబెట్టాను. వాడికి గవర్నమెంటు ఉద్యోగం వచ్చింది. ఇపుడు నా స్నేహితుడు లైబ్రరీలో వుంటున్నారు. వాడు కూడా వెళ్ళిపోతే, సాయంత్రం సమయంలోనే ఎక్కువ డిమాండు వుంటుంది గనుక సాయంత్రం ఏడు గంటలనుండి పది గంటలవరకు తెరిచి వుంచుతాను. పార్టు టైము జాబులా వుంటుంది అన్నారు.

పుస్తకాలకు ఏ విధంగా అద్దె వసూలు చేస్తారు? ఏ రకంగా పుస్తకాలు యిస్తారు అని అడుగుతే అన్ని రకాల పుస్తకాలు అద్దెకి యిస్తాము. పుస్తకం ఖరీదు నా దగ్గర డిపాజిట్ చెయ్యాలి. సామాన్యంగా [illegible] మార్కెట్లో కొనగల రేటు అగ్రంథం, పబ్లిక్‌కు అకర్షిస్తున్నాయి. [illegible] నెలసరి డిపాజిట్ కట్టేటట్టుగా పుస్తకాలు అద్దెకు యిస్తూ 20 శాతం నుండి 50 శాతం వరకూ తీసుకుంటున్నారు. తీసుకున్న వెంటనే పుస్తకం జిరాక్సు, తిరిగి యివ్వక పోయినా మాకు నష్టం లేదు. ఎందుకంటే పుస్తకం ఖరీదు నా దగ్గర డిపాజిట్ అయి వుంటుంది కనుక.

కొన్ని పుస్తకాలు 15 లేక 20 రూ. డిపాజిట్ చేయించి, నెలకు 5 లేక 7 రూ. లు చందాగా పనిచేసి పుస్తకాలు యిస్తున్నారు. ఈ పద్ధతిలో చందాదార్లు పుస్తకాలకు వేరే అద్దె యిచ్చి నక్కరలేదు. చందాదారు పుస్తకాలకు అద్దెగా పరిగణించి, అక్కర్లేనప్పుడు డిపాజిట్ తిరిగి చేస్తారు.

కొందరు యజమాన్లు నలుగురైదుగురు కుర్రవాళ్ళను జీతాలకు నియమించి నడుపుతున్నారు. మరి కొందరు లైబ్రరీలో సెలిపోన్ సౌకర్యం ఏర్పాటు చేసుకున్నారు. ఇంకా కొందరు వెహికిల్ సైకిల్‌ను వెయిన్‌పెట్ చేస్తున్నారు. పబ్లిక్‌కు అకర్షించి లాభసాటిగా వ్యాపారంచేసే ఏర్పాటు చెయ్యాలి.

డిపాజిట్లలో రిఫండు చెయ్యడానికి కొత్తగా వచ్చే పుస్తకాలను కొనడానికి వర్కింగ్ కేపిటల్ కింద కావలసి వుంటుంది.

సాధారణంగా ప్రతి పుస్తకానికి ఒక కాపీని మాత్రమే వుంచుతారు. ఒకరికి ఆ పుస్తకం యిచ్చాక అదే పుస్తకాన్ని చాలమంది అడుగుతే లేదని చెప్పవలసి వస్తుంది. ఆ పరిస్థితి మూడు నాలు ఏర్పడితే కస్టమర్లను పోగొట్టుకొనవలసిన పరిస్థితి రావచ్చు.

స్త్రీలు ఎక్కువగా ఈ లైబ్రరీలను ఆదరిస్తున్నారు. వాళ్ళంతట వాళ్ళురాక పోయినా పిల్లల ద్వారా తెప్పించుకుంటారు. హెచ్చు డెలివరీ ఫెసిలిటీస్ఏర్పాటుచేస్తే వారికి యింకా సౌకర్యంగా వుంటుంది.

-లక్ష్మీ కె రావ్.

చిక్కడపల్లిలోని బాలాజీ మందిరం వీధిలో ఉన్న ఒక "పావలా గ్రంథాలయం"

చిత్రపటం

రాజమండ్రిలో పద్మజ చిత్రం

ఆంధ్రదేశంలో మరో మారుమూల, సరస్వతీపురి అన్న చిత్రాలను నిర్మించిన కొలంబస్ కుటుంబపు కుర్రవాడు రంగారావు చిత్ర నిర్మాణాని కుపక్రమించారు. సిద్ధుల ప్రొడక్షన్స్ పతాకం క్రింద నిర్మితమయ్యే ఈ చిత్రం తొలిసారి తర్కింగ్ మహాత్మ్యం జనవరి 24 నాటి తెరపైకి వచ్చింది. ఏమూరి ప్రసాద్ రావూ, లాయరూ— రుమురుంగారూ అనేశారన్న

సుశీల పాడగా, సంగీత దర్శకుడు జె. వి. రాఘవులు రికార్డు చేశారు. చిత్రంలో ఈ పాటను మంజులాపై చిత్రీకరిస్తారు. రాజమండ్రి, ఆ పట్టుప్రక్కల ప్రాంతాలలో చిత్రీకరించబడే ఈ చిత్రం షూటింగ్ ఫిబ్రవరి 6 నుంచి మార్చి 31 వరకూ నిరాఘాటిగా సాగుతుంది.

ప్రకాశరావు, లాల్, వీటూరి

ప్రఖ్యాత దర్శకులు తాతినేని ప్రకాశరావు దర్శకుడిగా, ప్రతిభావంతుడు యస్. యస్. లాల్ సాయాగ్రహణ దర్శకుడిగా ప్రముఖ కవి వీటూరి కథ, మాటలు రచయితగా నిర్మితమయ్యే ఈ చిత్రానికి భాస్కరరాజు కళను, కట్టుల గోపాలకృష్ణ సహకార దర్శకత్వమును సమకూరుస్తున్నారు. వీటూరి, గోపి, కొవరాజు పాటలను వ్రాశారు.

జమున, మంజుల, గిరిజారాణి, వేదిలోహితి, బాలయ్య— రంగనాథ్, అల్లురామలింగయ్య ప్రధాన పాత్రలను ధరిస్తున్న ఈ చిత్రం కథా వస్తువు పిల్లలకు సంబంధించినది. స్టైలిష్టులో దర్శకులు టి. ప్రకాశరావు, గాయకులు పి. సుశీల, నిర్మాత కె. కుటుంబరావు పున్నారు.

- శ్రీనివాస్

బెజ్జోపు...

"సతికల నాళ్ళకి పోజులు ఇవ్వడం కన్నా ముందు షూటింగ్ పూర్తి చేయడం ముఖ్యం తల్లీ!"

సంగ్రహ వార్తలు

ఏలూరులో హోటల్ నవీన

ఏలూరు, ఫిబ్రవరి 4 : ఏలూరులో ఒకటి కాదు రెండు కాదు 4 లక్షల రూపాయలు ఖర్చుతో సర్వసౌకర్యాలతో కూడిన హోటల్ నవీన పేరిట రాష్ట్రస్థాయి ప్రముఖ నేతలు మధ్యలో మంత్రి శ్రీ జి. రామకృష్ణ, రాష్ట్రదేవాదాయ శ్రీమతి సీతాంజనీదేవి కృష్ణ మొదలు ప్రారంభోత్సవం చేశారు.

ఆ సందర్భంగా జరిగిన సభకు సుబ్బిరెడ్డి స్పెషల్ ఆఫీసరు శ్రీ ఎం. ధర్మారెడ్డి అధ్యక్షత వహించారు. ప్రాగ్రయిటరు శ్రీ టి. ఎస్. కె. రాయగుప్త (కాళి) స్వాగతం చెప్పారు.

కుటుంబ తుటుంబ్రత్త అన్నపూర్ణ ప్రార్థనతో సభ ప్రారంభమయింది. శ్రీ ధర్మారెడ్డి గారి అధ్యక్షోపన్యాసములో హోటల్ నవీనను మాని ఫీమురం ప్రజలు గర్వపడాలని, అత్యంత ఆధునికంగా ఈ హోటల్‌ను నిర్మించినందుకు ప్రాగ్రయిటర్సును అభినందించారు.

ప్రముఖ వ్యాపారి శ్రీ తాడిబుల్ల బసవాదయ్యగారు, డాక్టర్ బి. సుందరరావు రాజు మాట్లాడారు.

శ్రీ రామకృష్ణ మాట్లాడుతూ హోటల్ నిర్మించగానే సరిపోదని ప్రజల ఆదరాభిమానాలు చూరగొని హోటల్ నిలదొక్కి వృద్ధి చెందాలని ఆశీర్వదించారు.

శ్రీ అక్కినేని నాగేశ్వరరావు శ్రీ ఎన్. టి. రామారావుగార్లను గురించి మాట్లాడుతూ వారు తమకు తండ్రితాంటి వారని వారు వేసినవుడాదుల్లోనే నెటి యువతరంవారు ఎదుగుతున్నారని అన్నారు.

శ్రీ టి. ఎస్. కె. రాయగుప్త పిండన సమర్పణ చేశారు.

సోంపేట పట్టణ జనతాపార్టీ యువజన విభాగం

సోంపేట, ఫిబ్రవరి 4 : శ్రీకాకుళం జిల్లా సోంపేట పట్టణ జనతా పార్టీ యువజన విభాగం ఏర్పాటయింది. శ్రీ బెండలం రామమూర్తినాయుడు అధ్యక్షతన యీ ఏర్పాటు జరిగింది. శ్రీ చిత్రాడ సోమేశ్వరరావు అధ్యక్షత వహించారు. శ్రీ డి. కృష్ణమూర్తి, పట్నాయక్, శ్రీ బిల్లి లక్ష్మీనారాయణ ఉపాధ్యక్షులు, శ్రీ పాడుగుల రామారావు కార్యదర్శి, అలగిరి శ్రీనివాసారావు ఆర్గనైజింగ్ కార్యదర్శిగా, శ్రీ బొమ్మలి చందిసి, శ్రీ యర్రి యుగంధరరావు సంయుక్త కార్యదర్శులుగా, శ్రీ బత్తు రాజారావు కోశాధికారిగా ఎన్నికయారు.

శ్రీకాకుళం నియోజక వర్గంనుంచి లోక్‌సభకు పోటీ చేయవలసిందిగా శ్రీ గౌతు అప్పన్నను కోరారు.

ప. గోదావరి జనతా పార్టీ హర్షం

ఏలూరు, ఫిబ్రవరి 4: ప్రజాస్వామ్య పరిరక్షణకు శ్రీ జగజ్జీవన్‌రామ్ తీసుకున్న నిర్ణయం సరియైనదని భక్తుడ పశ్చిమ గోదావరి జిల్లా జనతాపార్టీ తన హర్షంవెలిబుచ్చారు. శ్రీ అంగాలమిత్రుయ్య అధ్యక్షతన శ్రీ రాజనాల గోపాలరావునాయుడు సభలో జరిగిన ఈ సభలో రాష్ట్ర లిబ్రల్ పార్టీ అధ్యక్షులు శ్రీమతి టి. ఈశ్వరీబాయి, కార్యదర్శి శ్రీ గంటా అరుణ్‌కుమార్, ఇంకా జిల్లా లోని నలుమూలల ప్రముఖ నాయకులు దాదాపు 100 మంది హాజరైనారు. రాత్రి 6 నుండి జరగవున్న బహిరంగసభలో రాష్ట్ర జనతాపార్టీ అధ్యక్షులు శ్రీ రెడ్డిపాటి విశ్వనాథం శ్రీ గౌతు అప్పన్న ప్రభృతులు ప్రసంగిస్తారని సమావేశంలో పాల్గొన్నారు. (స్వతం)

పాలకొల్లు హిందీ ప్రేమీ మండలి

పాలకొల్లు, ఫిబ్రవరి 4 : స్థానిక హిందీ ప్రేమికుల 34 వ వార్షికోత్సవ సభలో డాక్టర్ మన్నా సూర్యప్రకాశం అధ్యక్షతన జరిగింది. రాష్ట్రపతి శ్రీ ఎలమర్తి సూర్యనారాయణ సమక్షంలో ఈ సభ జరిగింది. (స్వతం)

ఏమునరంలో హోటల్ నవీన

ఏమునరం, ఫిబ్రవరి 4 : ఏమునరంలో ఒకటి కాదు రెండు కాదు 4 లక్షల రూపాయలు ఖర్చుతో సర్వసౌకర్యాలతో కూడిన హోటల్ నవీన పేరిట రాష్ట్రస్థాయి ప్రముఖ నేతలు మధ్యలో మంత్రి శ్రీ జి. రామకృష్ణ, రాష్ట్రదేవాదాయ శ్రీమతి సీతాంజనీదేవి కృష్ణ మొదలు ప్రారంభోత్సవం చేశారు.

ఆ సందర్భంగా జరిగిన సభకు సుబ్బిరెడ్డి స్పెషల్ ఆఫీసరు శ్రీ ఎం. ధర్మారెడ్డి అధ్యక్షత వహించారు. ప్రాగ్రయిటరు శ్రీ టి. ఎస్. కె. రాయగుప్త (కాళి) స్వాగతం చెప్పారు.

కుటుంబ తుటుంబ్రత్త అన్నపూర్ణ ప్రార్థనతో సభ ప్రారంభమయింది. శ్రీ ధర్మారెడ్డి గారి అధ్యక్షోపన్యాసములో హోటల్ నవీనను మాని ఫీమురం ప్రజలు గర్వపడాలని, అత్యంత ఆధునికంగా ఈ హోటల్‌ను నిర్మించినందుకు ప్రాగ్రయిటర్సును అభినందించారు.

ప్రముఖ వ్యాపారి శ్రీ తాడిబుల్ల బసవాదయ్యగారు, డాక్టర్ బి. సుందరరావు రాజు మాట్లాడారు.

శ్రీ రామకృష్ణ మాట్లాడుతూ హోటల్ నిర్మించగానే సరిపోదని ప్రజల ఆదరాభిమానాలు చూరగొని హోటల్ నిలదొక్కి వృద్ధి చెందాలని ఆశీర్వదించారు.

శ్రీ అక్కినేని నాగేశ్వరరావు శ్రీ ఎన్. టి. రామారావుగార్లను గురించి మాట్లాడుతూ వారు తమకు తండ్రితాంటి వారని వారు వేసినవుడాదుల్లోనే నెటి యువతరంవారు ఎదుగుతున్నారని అన్నారు.

శ్రీ టి. ఎస్. కె. రాయగుప్త పిండన సమర్పణ చేశారు.

సోంపేట పట్టణ జనతాపార్టీ యువజన విభాగం

సోంపేట, ఫిబ్రవరి 4.: శ్రీకాకుళం జిల్లా సోంపేట పట్టణ జనతా పార్టీ యువజన విభాగం ఏర్పాటయింది. శ్రీ బెండలం రామమూర్తినాయుడు అధ్యక్షతన యీ ఏర్పాటు జరిగింది. శ్రీ చిత్రాడ సోమేశ్వరరావు అధ్యక్షత వహించారు. శ్రీ డి. కృష్ణమూర్తి, పట్నాయక్, శ్రీ బిల్లి లక్ష్మీనారాయణ ఉపాధ్యక్షులు, శ్రీ పాడుగుల రామారావు కార్యదర్శి, అలగిరి శ్రీనివాసారావు ఆర్గనైజింగ్ కార్యదర్శిగా, శ్రీ బొమ్మలి చందిసి, శ్రీ యర్రి యుగంధరరావు సంయుక్త కార్యదర్శులుగా, శ్రీ బత్తు రాజారావు కోశాధికారిగా ఎన్నికయారు.

శ్రీకాకుళం నియోజక వర్గంనుంచి లోక్‌సభకు పోటీ చేయవలసిందిగా శ్రీ గౌతు అప్పన్నను కోరారు.

ప. గోదావరి జనతా పార్టీ హర్షం

ఏలూరు, ఫిబ్రవరి 4: ప్రజాస్వామ్య పరిరక్షణకు శ్రీ జగజ్జీవన్‌రామ్ తీసుకున్న నిర్ణయం సరియైనదని భక్తుడ పశ్చిమ గోదావరి జిల్లా జనతాపార్టీ తన హర్షంవెలిబుచ్చారు. శ్రీ అంగాలమిత్రుయ్య అధ్యక్షతన శ్రీ రాజనాల గోపాలరావునాయుడు సభలో జరిగిన ఈ సభలో రాష్ట్ర లిబ్రల్ పార్టీ అధ్యక్షులు శ్రీమతి టి. ఈశ్వరీబాయి, కార్యదర్శి శ్రీ గంటా అరుణ్‌కుమార్, ఇంకా జిల్లా లోని నలుమూలల ప్రముఖ నాయకులు దాదాపు 100 మంది హాజరైనారు. రాత్రి 6 నుండి జరగవున్న బహిరంగసభలో రాష్ట్ర జనతాపార్టీ అధ్యక్షులు శ్రీ రెడ్డిపాటి విశ్వనాథం శ్రీ గౌతు అప్పన్న ప్రభృతులు ప్రసంగిస్తారని సమావేశంలో పాల్గొన్నారు. (స్వతం)

పాలకొల్లు హిందీ ప్రేమీ మండలి

పాలకొల్లు, ఫిబ్రవరి 4 : స్థానిక హిందీ ప్రేమికుల 34 వ వార్షికోత్సవ సభలో డాక్టర్ మన్నా సూర్యప్రకాశం అధ్యక్షతన జరిగింది. రాష్ట్రపతి శ్రీ ఎలమర్తి సూర్యనారాయణ సమక్షంలో ఈ సభ జరిగింది. (స్వతం)

జగజీవన్‌రామ్ చర్య : శ్రీ రామచరణి హర్షం

జనగాం, ఫిబ్రవరి 4 : శ్రీ జగజీవన్ రామ్ రాజీనామా ప్రజాస్వామ్యానికి బలమని కాంగ్రెస్ ప్రచారవిభాగం సభ్యుడు శ్రీ కొమరగిరి కృష్ణమోహనరావు పుష్పగుచ్ఛం అందిస్తూ జరిగిన సభలో మాట్లాడుతూ చెప్పారు. సభకు దివిసీలూరా జనతా పార్టీ అధ్యక్షులు శ్రీ భోగాదివెంకటేశ్వరరావు అధ్యక్షత వహించారు. శ్రీ వింతరపూడి కోటేశ్వరరావు స్వాగతం చెప్పారు.

శ్రీ కొమరగిరి ప్రసంగములో మాట్లాడుతూ త్యాగం జగజీవన్ రామ్ కార్యాలయానికి అయిన ప్రలోభం త్యాగం చేశారు.

తెలంగాణలో జరిగిన సార్వత్రికపై శ్రీమతి దొడ్డపునేని ఇందిరమ్మ నమోదాన్ని యీ సభలో తీర్మానం చేశారు.

సామూహిక వివాహాలు

వెంకటగిరి, ఫిబ్రవరి 4 : గాంధీజయంతి సందర్భంగా గూడూరులో సాంస్కృతిక సమ్మేళనం, 45 మందికి సామూహిక వివాహాలు జరిగాయి. కన్నె పర్వంతక మరాంతర, వివాహాలు ఇందులోఉన్నాయి.

దొరలే, లయన్స్ క్లబ్‌ల సభ్యులు శ్రీమతులు డాక్టర్ సి. ఎల్. రెడ్డి పి. వి. కృష్ణయ్య, అయారు అవివేశారెడ్డి, ఇ. జి. ప్రభాకరరెడ్డి ప్రభృతులు ఆధ్వర్యం వహించి సూరు ఇంకనుటలు పద్మ్రములు, మంగళసూత్రాలు సమర్పించారు. యోగ పోటీలు మహావరెంటెంటెంట్ సభకు అధ్యక్షత వహించారు. శ్రీయుతులు కె. ఎస్. వ్యాస్, ఎస్. రాజు, పి. పి. కృష్ణయ్య, డాక్టర్ సీతారామయ్య, డాక్టర్ సి. ఆర్. రెడ్డి ప్రభృతులు ప్రసంగించారు. శ్రీ అయారు ఆదిశేషారెడ్డి, శ్రీమతి శ్యామ సుందరరెడ్డి వర్ణాంతర వివాహ కార్యక్రమాలకు వీలారు 500 ల విలువం ఇవ్వగలమని ప్రకటించారు. [స్వవి.]

నెల్లూరు షాప్ ఎంప్లాయీస్ కార్యవర్గం

నెల్లూరు, ఫిబ్రవరి 4 : నెల్లూరు షాపు ఎంప్లాయీస్ యూనియన్‌కు క్రింది కార్యవర్గం ఏర్పాటయింది. అధ్యక్షుడు శ్రీ ఎస్. సుబ్బయ్య, ఉపాధ్యక్షులు శ్రీ పీతరాం వెంకట్ రెడ్డయ్య, శ్రీ సాదాపాంచాలి కార్యదర్శి శ్రీ విశ్వనాథ జనసింహులు, సహాయ కార్యదర్శులు శ్రీ భూపాల రాజు చంద్రరావు, శ్రీ సెంటా సుబ్బారాయుడు అర్గనైజింగ్ కార్యదర్శి శ్రీ పరుచూరు వెంకట్రావు.

విద్యార్థి పరిషత్

తిరుపతి, ఫిబ్రవరి 4 : అఖిలభారత విద్యార్థి పరిషత్ కార్యవర్గం ఇటీవల సమావేశమై, ఇంకా జైలులో ఉన్న రాజకీయ ఖైదీలను విడుదల చేయాలని, అత్యవసర పరిస్థితి పూర్తిగా ఎత్తివేయాలని, ప్రజాస్వామ్య పరిష్కారతకు దోహదం చేయాలని ప్రభుత్వాన్ని కోరుతూ తీర్మానించారు.

యర్రగొండపాలెం జనతాపార్టీ సమావేశం

యర్రగొండపాలెం, ఫిబ్రవరి 4 : ప్రకాశం జిల్లా యర్రగొండపాలెం గ్రామ జనతా పార్టీకార్యవర్గం డా. టి. ఎస్. పెంచు అధ్యక్షతన సమావేశమైంది.

ఎంపీపీగా విజయించిన శ్రీ జటోపా ధ్యాను విజయానికి గుర్తుచేస్తూ, ఏది వెంట పార్టీదా లక్ష్యం కాదనం లేదని, ఇటీవల సి. పి. ఐ. యు ఇ ప్రభోకర పార్టీగా విజయించి, పరిణామంతో రాష్ట్రంలో అదే పార్టీతో పట్టణ ప్రముఖార్థిస్థులనవి వారికి ఇటు ప్రభోకర పార్టీ రాజకీయ ప్రస్థానం తీర్మానించారు.

శ్రీయుతులు బి. వెంకటనాయుడు, వి. సుబ్బారావు, కె. వెంకటేశ్వర్లు, ఎస్. వెంకటేశ్వర్లు, ఎ. పి. పరిటాల ప్రభృతులు ప్రసంగించారు. అధ్యక్షులు ఎస్. వెంకటేశ్వర్లు ప్రభృతులు ప్రసంగించారు. [illegible]

కొనసీమ పట్టణ జనసంఘం

[illegible]

మునిసిపల్ కార్మికులసంఘం

[illegible]

గాంధీజీ జన్మదినం

[illegible]

లేఖలు

గుంజాడ ఏమన్నారు ?

అయ్యా ! జనవరి 31, 1977 ఆంధ్రపత్రికలో ముదివర్తి పూర్ణచంద్రరావుగారు ఆవేశంతో ఏన్నో పెద్ద ప్రశ్నలు గుప్పించారు. నా వ్యాసం చదివిన వారి కెందరికో వళ్ళు మండి వుంటుంది. అది సహజం. ఇన్నాళ్ళూ ఒకరకమైన ప్రచారం పొందుతున్న కవిని గూర్చి ఇంకొకరకమైన వ్యాఖ్యానంచేస్తే ఎవరికైనా కోపం రావచ్చు! నేను మధ్య తెలుగుదేశంలో నిస్సహాయ మీరాబాయి పదిన దుమారాన్ని గమనిస్తే బోధిగారికి నేను చేసే సమాధానం రాయనవసరం లేదు. ఇక అసలు ప్రశ్న గురజాడ గూర్చి. సంక్షిప్తంగా సమాధానం చెప్పడం కష్టమే!

కన్యురానని మనుతత్వము
రాంచ నేర్పరు లింగులారు,
పంచాల్లరు, వారి విద్యల
కరని సత్యము పరమితిన్

. . . . . .

వట్టిచిదె బంగారు కాలము
వాంచలెల్లను తీరు సుఖములు
రాంగితేయుల ధర్మరాజ్యము
ఆ సమయము స్వాతంత్ర్య విభుడును
సంతతము వర్ధిల్లు గావుత!

ఇది గురజాడ కవిత్వము! ఎంతవారుల నాదరించి మేనా వ్యాఖ్యానం చేశారు. గురజాడకు పాశ్చాత్య సంస్కృతిపై మోజు ఉన్న సంగతి అందరికీ తెలిసిందే! గొప్ప రచయితగా అయన్ని నేనూ గౌరవిస్తాను! కాని 'దేశమంటే మట్టికాదోయ్' అనే గేయాన్ని గొప్పదేశభక్తి గీతంగా భావించలేను! దాన్ని మానవతా గీతంగా గౌరవిస్తాను!

పులివర్తి సాంబశివరావు, [గుంటూరు]

దినఫలం

5-2-77 శనివారం
శక సం 1898 మాఘ మాసం 16

★ మేషం : వృత్తి వ్యాపారాలు ప్రోత్సాహకరంగా ఉంటాయి. నిరోధకాలక్షేపాల్లో పాల్గొంటారు.

★ వృషభం : స్థిరాస్తి వ్యవహారాలు జరుగుతాయి. కైపకార్యాలు నెరవేరతాయి. సాటి వారితో గౌరవం లభిస్తుంది.

★ మిథునం : వృత్తిలో సాటివారి పోటీ తగ్గుతుంది. సంతోషకరమైన వార్తలను వింటారు.

• కర్కాటకం : మీ శ్రమకు తగిన ఫలితం లభిస్తుంది. కుటుంబ వ్యవహారాలు జరుగుతాయి.

• సింహం : వ్యాపారంలో ఆదాయం పెరుగుతుంది. ఆరోగ్యం బాగుంటుంది. పిల్లల నమ్మకాలు కొంటారు.

• కన్య : మీ తాలూకు సమస్యలు పరిష్కరిస్తారు. మిత్రులతో వినోదం పంచుకుంటారు.

• తుల : రహస్యపు విషయాలు అందుతాయి. మీ ప్రయత్నాలు సఫలమవుతాయి. నిత్యజీవితం ఆనందంగా గడుపుతారు.

• వృశ్చికం : కొత్తవారు పరిచయమవుతారు. మీ సూచనలకు కొరకు వస్తారు. ఇతరుల సహాయం పొందుతారు.

• ధనుస్సు : ఆదాయానికన్నా వ్యయం ఎక్కువ అవుతుంది. ఆరోగ్యం బాగుంటుంది. ఇతరుల సహకారం పొందుతారు.

• మకరం : ఇతరులతో కలసి చేసే వ్యాపారం లాభిస్తుంది. పిల్లల వ్యవహారాలు సంతోషకరం.

★ [illegible] : వ్యాపారంలో [illegible] ఆదాయం [illegible] ఆరోగ్యం [illegible]

(సశేషం)

—యు హోమ్

అయోధ్యా కాండ

యామిజోల పద్మనాభస్వామి

59 వ సర్గ

రామలక్ష్మణాం సమంత్రాణాం
చిరాయాస జనస్యచ
తమసాతీర మాసాద్య పంచ
తత్ర సుఖోషితాః 14

సుమంత్రుడుగాని తమసానదిని దాటి వారిని సుఖంగా, సంతోషంగా ఉండమని అయోధ్యకు తిరిగి వెళ్ళిపోయాడు. అయోధ్య వెడుతూ వెడుతూ దుఃఖిస్తూ కొన్నాళ్ళు గడిపి తిరిగి వచ్చాడు.

సూర్యస్య పుత్రం త్వాం
దృష్ట్వా సుఖమవాప్నుయాం
రామ మాతాతథా దేవీ
తథా సుమిత్రా చ పరంతపా 15

నిరాశందా మహారాజా !
రామ ప్రవ్రాజితం పుత్రం
కౌసల్యా పుత్రవత్సలా
అయోధ్యా ప్రతిపాలయే 16

మనిషి మొగాన సంతోషం రేఖామాత్రం కూడా కనిపించలేదు. మనిషి మాత్రం అలా ఉండగా, ఏనుగులూ గుర్రాలూ బూరా వెయ్యలేని దుఃఖముతో రగిలిపోయాయి. పావురాలూ, నిట్టూర్పులూ, పిచ్చి మాలాలూ— రాముని అరణ్యవాసంపై అయోధ్య వెడుతూ వెడుతూ దుఃఖిస్తూ కొట్టాయి. అయోధ్యనగరానికి వ్యతిక్రమం [illegible] 17

[illegible] 15

చిత్రమాలిక

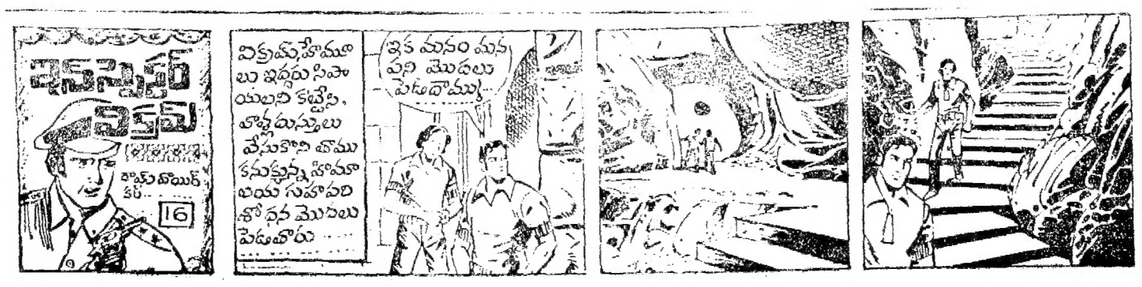
ఇన్‌స్పెక్టర్ విక్రమ్
బాబ్ బొయిర్ కథ
16
విక్రమ్‌హోమూలు ఇద్దరు సిపాయిలని కట్టేసి, బొమ్మదుస్తులు వేసుకొని తాము కనుక్కున్న హోమాలయ సహాయపరి శోధన మొదలు పెడతార

ప్రధాని శ్రీమతి ఇందిరాగాంధి నాయకత్వంపట్ల వివిధ వర్గాల విశ్వాసం

పట్నా, ఫిబ్రవరి 4 : ప్రధాని శ్రీమతి ఇందిరాగాంధి నాయకత్వం పట్ల ఇక్కడ జరిగిన ఒక సమావేశంలో 200 మంది కాంగ్రెసు కార్యకర్తలు విశ్వాసంవ్యక్తపరిచారు. ఏ. ఐ. సి. సి. ఉపాధ్యక్షుడు శ్రీ ముంగేరి లాల్ అధ్యక్షతన జరిగిన సమావేశంలో శ్రీ జగ్ జీవన్‌రామ్ రాజీనామా చర్యను గట్టిగా ఖండించారు.

అభివృద్ధి నిరోధక శక్తుల కుట్రను ప్రజలు అణచివేస్తారన్నారు.

30 సంవత్సరాలపాటు కాంగ్రెసులోనున్న, అధికారంలోను శ్రీ జగ్‌జీవన్‌రామ్ ఉన్నారు. ఈ కాలంలో ప్రభుత్వ విధానాలను పార్టీ విధానాలు రూపొందించడంలో ఆయన లొద్దన్నారు. ఇంతకాలం ప్రధాని ఇందిరా గాంధి నాయకత్వంలోను పార్టీలోను ఆయనకు నమ్మకం లోపాలు గోచరించలేదు. ఇప్పుడు పార్టీనుంచి నిష్క్రమించడం ఆయనకు మచ్చలేక కార్యక్రమాలలో విశ్వాసంలేనట్టు స్పష్టంగా తెలుస్తున్నదని ఆ తీర్మానంలో పేర్కొన్నారు.

గతంలో సెక్సు చిలికలను తిరోగ్ అని చూచింది. ప్రతిపక్షాలవారి దురుద్దేశ్య పూరిత ఉద్యోగాలను తిప్పి చేయడంలో కాంగ్రెసువాదులు నిరసనగానైన ధైర్య సాహసాల ప్రదర్శించారని కూడా పేర్కొన్నారు.

గుజరాత్ యువజన కార్యకర్తల ఖండన

అహమ్మదాబాద్, ఫిబ్రవరి 4: కాంగ్రెసు నుంచి రాజీనామా చేసిన శ్రీ జగజీవన్‌రామ్ చర్యను యువజన కార్యకర్తల జాతీయ మండలి గుజరాత్ ప్రదేశ్ కమిటీవారు గర్హించారు.

ప్రధానికి పూర్తి సమర్థత ఇచ్చి కార్యవర్గంవారు తీర్మానించారు. శ్రీ జగజీవన్ రామ్ రాజీనామా తిరుగుబాటు సమాజంలో భయభీతిని అనుచించడం వంటిదని శ్రీ ఘీయా పేర్కొన్నారు.

ఈ రాజీనామావల్ల గుజరాత్‌లో కాంగ్రెసుకు ఏలాంటి నష్టంలేదు. ఉద్యోగుల రామచ్చు. పోవచ్చు. కాంగ్రెసుకు ఎవరు చీలిపోయేలేరు అని అన్నారు.

ఏ సి సి. కార్యదర్శులు శ్రీ జె. రాం భాయ్‌పటేల్, శ్రీ ప్రభోధరావ్, శ్రీ సోమ చంద్‌సోలంకి (హరిజన నాయకుడు), శ్రీ చబ్బిరామ్‌మెహతా (మాజీ మంత్రి), శ్రీమతి కోకిలాబ్యాస్ ప్రభృతులు జగజీవన్‌రామ్ రాజీనామా చర్యను గర్హించారు.

ప్రధానికి యువజనుల మద్దతు

న్యూఢిల్లీ, ఫిబ్రవరి 4 : ప్రధాని శ్రీమతి ఇందిరాగాంధిని బలపరుస్తూ వందరాది యువజన కాంగ్రెసు కార్యకర్తలు, విద్యార్థి కాంగ్రెసు, కాంగ్రెసు కార్యకర్తలు ఒక సమావేశంలో తీర్మానించారు. జనతాపార్టీ, జగజీవన్‌రామ్‌ల వల్ల యువజన కాంగ్రెస్ కార్యకర్తలు పెడత్రోవపట్టబడ్డారని ఆవేదన చేశారు.

ప్రధానికి వ్యతిరేకంగా అభివృద్ధి నిరోధకులు సాగిస్తున్న తప్పుడు ప్రచారాన్ని విద్యార్థులు, న్యాయవాదులు, ఉపాధ్యాయులు ప్రతిఘటిస్తారని న్యాయవాదుల జాతీయ వేదిక కార్యదర్శి శ్రీ ఛీస్‌సింగ్ చెప్పారు.

మేఘాలయ డి. సి. సి. ప్రగాఢ విశ్వాసం

షిల్లాంగ్, ఫిబ్రవరి 4 : శ్రీమతి ఇందిరా గాంధి నాయకత్వం పట్ల అచంచల విశ్వాసాన్ని వెలువరించింది. ప్రదేశ్ కాంగ్రెసు కార్యవర్గం వ్యక్తపరిచింది.

పార్టీనుంచి శ్రీ జగజీవన్‌రామ్, మరికొద్ది మంది రాజీనామా చేసినందుకు విచారం వ్యక్తపరిచారు.

యువజన కాంగ్రెసు న్యాయవాదుల సమావేశం

న్యూఢిల్లీ, ఫిబ్రవరి 4 : ప్రధాని శ్రీమతి ఇందిరాగాంధి కార్యక్రమాల పట్ల విశ్వాసం ప్రకటించడానికి లక్షకు పూర్తి మద్దతు యువ దాంకి అఖిలభారత యువజన కాంగ్రెస్ న్యాయవాదుల సమావేశం చండీఘర్‌లో ఫిబ్రవరి 12న జరుగుతుంది.

దేశంలో సమస్యలన్నింటి వేళ మంచి ఫలితాలు. రాగలదని భావిస్తున్నట్టు శ్రీ లలిత్‌భాయ్ చెప్పారు.

శ్రామిక వర్గాల మద్దతు

అల్వాబాదు, ఫిబ్రవరి4: అల్వాబాదులోను పరిసరాలలోను గల వివిధ పరిశ్రమలకు సంబంధించిన శ్రామిక వర్గాల సంఘాల ప్రతినిధులు 1500 మంది ప్రధాని శ్రీమతి ఇందిరాగాంధి పట్ల విశ్వాసాన్ని ప్రకటిస్తూ ఒక సమావేశంలో ప్రతిజ్ఞ చేశారు. శ్రీ ఇక్బాల్‌హుస్సేన్ అధ్యక్షత వహించారు.

కార్మికులకు వ్యతిరేకంగా, ప్రజా వ్యతిరేకంగా, అభివృద్ధి నిరోధక శక్తులు లేవదీసిన దానికి జగజీవన్‌రామ్ రాజీనామా చేశారని ఆయన చెప్పారు.

సింధీ పంచాయత్ మద్దతు

న్యూఢిల్లీ, ఫిబ్రవరి 4 : కాంగ్రెసు నుంచి శ్రీ జగజీవన్‌రామ్ రాజీనామా చేయడం కాంగ్రెసును బలహీనపరచడానికి చేసిన దుష్ట చర్యగా అఖిలభారత సింధీ పంచాయితీ వారు పేర్కొన్నారు.

ప్రధాని శ్రీమతి ఇందిరాగాంధిని పూర్తిగా బలపరచడానికి పంచాయితీ నిర్ణయించింది.

చలికి 36 మంది మృతి

పాట్నా, ఫిబ్రవరి 4 : ప్రస్తుతం నిన్నటి చలిగాడ్పులవల్ల మరణించినవారి సంఖ్య 36కు చేరింది. శనివారారంభంలో మొకమా—బఖారా పారిశ్రామిక ప్రాంతంలో చలిగాడ్పుల వీచికకు 13 మంది మరణించారు.

కర్ణాటకలో జనతా పార్టీ ఎన్నికల ప్రచారం ప్రారంభం

బెంగుళూరు, ఫిబ్రవరి 4 : [illegible] లింగాయత్ అధ్యక్షుడు [illegible] నిన్న నాయకులు ఇక్కడ ఒక సమావేశంలో ప్రసంగిస్తూ, పార్టీలో చేరిన పార్టీ నిర్ణయం ప్రకారమే నాయకులారు.

కర్ణాటకలోని అధ్యక్షుడు [illegible] సంగ్రహిస్తూ, ఈ సమావేశం ఇక్కడక్కడా భారీగా, ఇతర పార్టీలో ప్రజలు ఒక చేరారన్నారు.

మాజీ ఎమ్మెల్యేలు సభ్యుడు శ్రీ [illegible] మాట్లాడుతూ పేదలు ఎంతో విశ్వాసంతో ప్రజల ముందుకు వెళుతున్నామేగాని, అసమ్మతంతోనూ అన్నారు.

కుటుంబ నియంత్రణ కార్యక్రమం అమలులో నిర్బంధ పద్ధతులను అనుసరిస్తున్నదని యువజన నాయకుడు శ్రీ సి. ఎం. ఇబ్రహీం విమర్శించారు.

సెమ్యూల్డుకులాలు సెమ్యూల్డ్ తెగలకు చెందినవారు ప్రభుత్వం ప్రచారంచేస్తున్నంతగా ప్రగతి సాధించలేదని వీరేంద్ర పాటిల్ మంత్రివర్గంలో మంత్రిగా పని చేసిన శ్రీ పై. రామకృష్ణ అన్నారు.

జనతాపార్టీకి చెందిన మరొక నాయకుడు శ్రీ జె. హెచ్ పాటిల్ తను పార్టీకి మద్దతు ఇవ్వనందిగా కార్మికులకు విజ్ఞప్తి చేశారు.

శాసనసభ ప్రతిపక్ష నాయకుడు శ్రీ ఎ. సి. దేవ్‌గౌడా, శాసన మండలి ప్రతిపక్ష నాయకుడు శ్రీ రామకృష్ణహెగ్డే కూడా ప్రసంగించారు.

శ్రీ బ్రహ్మానందరెడ్డి నేడే గుంటూరు రాక

([illegible])

గుంటూరు, ఫిబ్రవరి 4 : [illegible] ప్రభుత్వం 1.2 గంటలకు గుంటూరు చేరుకున్నారు. [illegible] మధ్యాహ్నం 'లుబ్రహ్మానంద మీటింగ్ నిర్వహించి, అభ్యర్థులతో సమావేశమవుతారు. అభ్యర్థులకు తమ అభ్యర్థనలు అందజేస్తారు. [illegible] శ్రీ సంగిశెట్టి [illegible] అధ్యక్షతన జరుగుతుంది. [illegible] ఇక్కడ [illegible] ఎమ్మెల్యే శ్రీ బ్రహ్మానందరెడ్డి ఇక్కడ [illegible] ఇవ్వబడుతుంది.

శ్రీ సంగిశెట్టి [illegible] 4 గంటలనుంచి అతి వైభవంగా సభ నిర్వహించారు. గుంటూరు మునిసిపాలిటీలో ఆయనకు మద్దతు ఇస్తున్న వారిని గెలుపు ప్రయత్నిస్తున్నారు. సాధ్యతో మాట్లాడ లేకపోయినా చేతితో సంజ్ఞ చేస్తున్నారు.

ఇథియోపియాలో "విప్లవ వ్యతిరేకుల" నిర్మూలన

అడిస్ అబాబా, ఫిబ్రవరి 4 : ఇథియోపియా అధినేత బ్రిగేడియర్—జనరల్ తెఫెరి బెంటి కాల్పులతో జరిగిన తిరుగుబాటు, సైనిక ప్రభుత్వంలో బలీయమైన వ్యక్తిగా పరిగణించ బడుతున్న డిప్టినెంట్ కర్నల్ మెంగిస్టూ హెయిల్ మరియం స్థితి మరింత బలపడినట్లు కన్పిస్తున్నది.

పాలక వర్గమయిన సైనిక మండలిలో జనరల్ తెఫెరిని, మరో ఆరుగురు సభ్యులు నిన్న పురాతన రాజ ప్రాసాదములో జరిగిన కాల్పుల సంఘటనలో హతులయ్యారు. అయినా సైనిక పాలక మండలి ఇంకా అధికారంలోనే వుంది. 1974లో చక్రవర్తి హెయిలీసెలాసీని పదవీచ్యుతుడ్ని చేసి ఈ మండలి అధికారంలోకి వచ్చింది. ఆ తరువాత సొంతకాలానికి సెలాసీ అస్తమించారు. సైనిక మండలి కార్యాలయం పురాతన రాజప్రాసాదంలోనే వుంది.

హతులయిన ఏడుగురు అధికారులు పొరుగున వున్న సామ్రాజ్యనాథ, అభివృద్ధి నిరోధక దేశాల సాయంతో ఫిరాయ్, తిరుగుబాటును లేవదానికి 47 పుటల పత్రాన్ని రూపొందించారని రేడియోలో టెలివిజన్‌లో నిన్న సైనిక మండలి తెలియజేసింది. ఏడుగురు అధికారులు విప్లవ వ్యతిరేకులని, వారు వక్ష నాయకులను, విద్యార్థులను, ప్రభుత్వ ఉద్యోగులను దారుణంగా హత్యచేయించారని నిన్నటి కాల్పుల సంఘటనలో పాలక మండలి ఉపాధ్యక్షులు కర్నల్ మెంగిస్టూ, కర్నల్ అల్మాయూ లబాసే ప్రజలకి బయట పడ్డారని రేడియో ప్రకటనలో వివరించారు.

ఏడుగురు అధికారులు ఎలా మరణించింది తెలియలేదు. అయితే రాజప్రాసాదంలో జరిగిన కాల్పులను బట్టి కాల్పుల సంఘటనలో వారు మరణించి వుండవచ్చునని కుంటున్నారు.

కాంగ్రెస్ ఎన్నికల ప్రణాళిక

న్యూఢిల్లీ, ఫిబ్రవరి 4 : కాంగ్రెస్ పార్టీ తన ఎన్నికల ప్రణాళికను శనివారంకాక, ఆదివారంనాడు విడుదల చేస్తుంది.

లోక్‌సభకు పోటీచేస్తున్న కాంగ్రెసు అభ్యర్థులు

శ్రీ పట్టాభి రామారావు

శ్రీ సంజీవరావు

కానూతయ్య

శ్రీ ఏ వెంకట సుబ్బయ్య

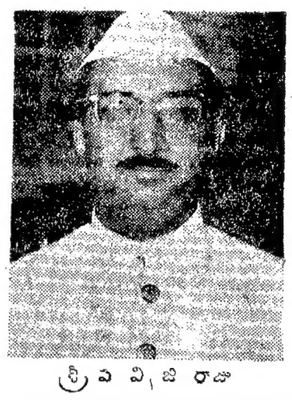
శ్రీ ఏ వి. జి. రాజు

శ్రీ పులి వెంకటరెడ్డి

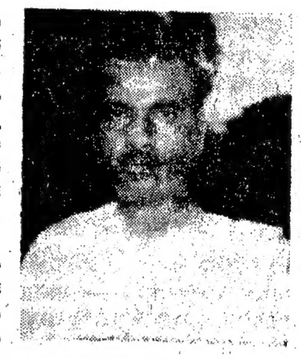
శ్రీ ఎస్.ఆర్.ఏ.ఎస్. అప్పలనాయుడు

శ్రీమతి దాదాబాయి ప్రవందరావు.

పట్టణాభివృద్ధి పథకం క్రింద ఆంధ్రకు రు. 1 కోటి

న్యూఢిల్లీ, ఫిబ్రవరి 4 : 1976—77 సంవత్సరంలో మెట్రోపాలిటన్ నగరాలు జాతీయ ప్రాముఖ్యం గల ప్రాంతాలలోనుగ్రత పట్టణాభివృద్ధికి సంబంధించిన కేంద్ర పథకం క్రింద ప్రణాళికా బద్ధమైన సహాయంలో భాగంగా లోమ్మిది రాష్ట్రాలకు 1554 లక్షల రూపాయల మేరకు ఋణాలను కేంద్ర ప్రభుత్వం, వర్క్స్, హౌసింగ్ మంత్రిత్వ శాఖ మంజూరు చేసింది.

ఇందులో ఆంధ్రప్రదేశ్‌లోని హైదరాబాద్ నగరం అభివృద్ధికై రాష్ట్ర ప్రభుత్వానికి 40 లక్షల రూపాయల ఋణం మంజూరైంది. ఇదిగాక ఆరుమాత్రాల పథకం క్రింద కార్యక్రమాలకు మరొక 57 లక్షల రూపాయలు కూడా మంజూరు చేయబడ్డాయి.

కావలెను

[illegible] 20.2.1977న [illegible] 10గం.లకు [illegible]

1. ఎస్సెస్సెల్సీ [illegible] 6-1, [illegible] రామర్సు—1, జనరల్—1 [illegible]
2. [illegible] [illegible]: [illegible]—1, [illegible]—1, [illegible]—1.

[illegible]

[illegible]

పాలకొల్లు కోఆపరేటివ్ అగ్రికల్చరల్ అండ్ ఇండస్ట్రియల్ సొసైటి లిమిటెడ్, పాలకొల్లు, ప.గో. జిల్లా

సవరణ

1977 ఫిబ్రవరిలో బహిరంగ వేలంలో పండగ కొనుగోలుకొరకు సీలు వేసిన టెండర్లను కోరుతూ 2.2.77 న ఈ పత్రికలో వెలువడిన ప్రకటనకు సంబంధించి, మొదటి రెండు వారములకు టెండర్లను లోగడ ప్రకటించబడ్డు హైదరాబాదులో గానుండా పూలవల్లి (వయా పాలకొల్లు)లోని మా ఫ్యాక్టరీవద్ద తీసుకొనుటకు నిర్ణయించబడినది. తరువాత హైదరాబాదులో టెండర్లు తెరువబడవు. 4 వారములకు టెండర్లు పూలవల్లిలోని మా సొసైటి కార్యాలయంలోనే స్వీకరింపబడునని గమనించగలరు.

(సం) కె. జె. వెంకోబరావు.
వర్కింగ్ ఇన్‌చార్జి

U.P. STATE LOTTERY 60TH HOLI BUMPER DRAW Rs. 2/-

2—2—77 జరిగిన డైలీ డ్రా వలితములు
లోజారి బంపర్ బహుమతి రు. 8,000లు FG 124778
డైలీ బహుమతులు ఒక్కంటికి రు 1000 [8]
AB 182777 AC 041945 BD 018162 BE 201175
DL 032527 DM 026937 FG 070139 FH 114928
మరుసటి డెయిలీ డ్రా తేది 5-2-77
గమనిక — విదేశాలు అధికారపూర్వకమైన గజెట్‌తోను నెంబర్లు సరిచూచుకొనవలెను
M V S, DHESI, IAS, Director, U P State Lottery

కేలీ—క్లాత్
కేలీ—బర్
cali—cloth
సూటింగులు
విస్తారమైన శ్రేణిగల మిశ్రిత బ్లెండ్స్...
పోలియెస్టర్, వూల్ మరియు సెల్యులోజ్
Sh tpr 2CM 70/76 Tel
వ్యాపార వివరములకు దయచేసి ఏజంటు/డిస్ట్రిబ్యూటర్స్: మెస్సర్స్ జనాని టెక్స్‌టైల్ ఏజన్సీస్, 15-9-57, మహారాజ్‌గంజ్, హైదరాబాదు-500012, ఫోన్ నెం. 52205 వారిని సంప్రదించవచ్చును

Over 40,000 prizes of more than Rs 21 LAKHS in
MADHYA PRADESH STATE LOTTERY
FOUR FESTIVAL SUPER BUMPER 99th DRAW
1st PRIZE Rs. 12,00,000.00 (Rs. TWELVE LAKHS)
2nd PRIZE Rs. 1,00,000.00
3rd PRIZE Rs. 30,000 (5) One in each series
14 DRAW CHANCES ON EACH TICKET
బ్రహ్మాండమైన మొదటి బహుమతులు-3 మిడ్ డ్రాల యందును ఒక్కొక్కటి పంతున రు. 50,000 బహుమతి
ప్రతి 100 టిక్కెట్లకు ఒక బహుమతి గ్యారంటీ గలదు
టిక్కెట్ రు. 2/-

MAIN DRAW	MID DRAWS	DAILY DRAWS
15.3.77	12.2.77 & 25.2.77	1,2,3,4,5,8,9,11 12 & 13.3.77

అస్థిరత సృష్టించే యత్నం: శ్రీమతి గాంధి హెచ్చరిక

1 వ పేజీ తరువాయి

స్వయంగా చెప్పారని, ఆ రెండు పార్టీలు కలిసికట్టుగా ఎన్నికలలో పోటీచేయనున్నాయంటే, బాహాటంగా చెప్పకపోయినా, వారు ఒక కూటమిని ఏర్పరచుకున్నట్లు వెల్లడి అవుతున్నదని శ్రీమతి గాంధి అన్నారు.

"ఈ తిరుణంలో ఏ మాత్రం అస్థిరత్వం నెలకొన్నా, విదేశాల నుంచి ప్రమాదాలు రావచ్చు. అంతేకాదు, అలాంటి పరిస్థితిని స్వప్రయోజనాల సాధనకు వినియోగించుకునేవారులు దేశంలోనే ఉన్నారు దీనివల్ల దేశానికి మచ్చు వీర్పడు తుందని అని ఆమె తెలిపారు.

వదంతులను వ్యాపింప జేయడానికి కుట్ర నిశ్చయంతో జరుగు తున్న ప్రయత్నాలను గూర్చి శ్రీమతి గాంధి ప్రజలకు హెచ్చరిక చేశారు.

ఒకముందు కూడా తమలో సహకరించవలసిందని ప్రజలకు శ్రీమతి గాంధి విజ్ఞప్తి చేస్తూ, ఇంతకాలం మాపట్ల మీరు మీ పట్ల మేము విశ్వాసం చూపడం జరిగిందన్నారు. తాము ఇన్ని సంవత్సరాలు పేదలకు సేవచేయాలని, దేశాన్ని పటిష్టం చేయాలని మాత్రమే తాపత్రయ పడ్డామని, అన్ని క్లిష్ట సమయాలలోనూ ఈ దేశ ప్రజలు, ప్రత్యేకించి మహిళలు తమకు మద్దతు ఇచ్చారని, జనం హర్షధ్వానాల మధ్య శ్రీమతి గాంధి చెప్పారు.

పేదలకు లోప్పడే కార్యక్రమాలను త్వరగా అమలు జరుపడానికే లామ ఎల్లప్పుడూ ప్రయత్నిస్తూవచ్చామని ఆమె ఉద్ఘాటించారు.

"మనకే ఇతర దేశం సామ్యవాదాన్ని అదుకరించకుండా సామ్యవాద పంథాను అనుసరించాలని భారతదేశం భావిస్తున్నది. ప్రజలకు ఇతోధికంగా న్యాయం సమకూర్చే వ్యవస్థ ఉన్నప్పుడు పేదరికాన్ని, మధ్యతరగతివారి భావాలను తొలగించవచ్చు" అని ఆమె తెలిపారు.

ఈ లక్ష్యాన్ని దృష్టిలో ఉంచుకుని తాము సరళ చర్యలు తీసుకున్నామని కూడా శ్రీమతి గాంధి అన్నారు.

సభలో పాల్గొన్నవారు చాలా మంది కాంగ్రెసు పతాకాలను ధరించారు. శ్రీమతి గాంధికి మద్దతు తెలుపుతూ వారు నినాదాలు చేశారు.

మధ్యప్రదేశ్ ముఖ్యమంత్రి శ్రీ ఎన్. సి. శుక్లా, ఆ రాష్ట్రపి. సి. సి. అధ్యక్షుడు శ్రీ ఎస్. కె. శర్మ కూడా సభలో మాట్లాడారు.

చండీఘర్ నుంచి యువజన కాంగ్రెసు ప్రతినిధివర్గం ఒకటి వచ్చింది.

ఈ 5న రాజధాని మైదానంలో ఎన్నికల సభ

ఢిల్లీప్రదేశ్ కాంగ్రెసు సంఘం ఢిల్లీ రామలీల మైదానంలో ఏర్పాటు చేస్తున్న ఎన్నికల ప్రచార సభలో ప్రధానమంత్రి శ్రీమతి గాంధి ప్రసంగిస్తారు.

మధ్యాహ్నం 3 గంటలకు జరిగే ఈ సభలో కాంగ్రెసు అధ్యక్షుడు శ్రీ డి. కె. బారువా, కేంద్రమంత్రులు కూడా ప్రసంగిస్తారని డి. పి. సి. సి. కార్యదర్శి శ్రీ జె. పి. గోయల్ తెలిపారు.

జగ్‌జీవనరామ్ చర్యపై కేంద్ర రాష్ట్రనాయకులవిమర్శ

న్యూఢిల్లీ, ఫిబ్రవరి 4 : శ్రీ జగజీవన్‌రామ్, తదితరులు కాంగ్రెసు నుంచి నిష్క్రమించడాన్ని మరికొందరు రాజకీయకులునాయకులు తీవ్రంగా విమర్శించారు.

తమ పార్టీ పరాయింపును సమర్థించుకోవడానికి శ్రీ జగజీవన్‌రామ్ నిరాధారమైన, సూత్రబద్ధంకాని కారణాలు చెప్పారని రక్షణ సాధనాల ఉత్పత్తి శాఖా మంత్రి శ్రీ వి. ఎన్. గాడ్గిల్, మహారాష్ట్ర అర్థిక, వ్యవసాయ శాఖల మంత్రులు శ్రీ వై. బి. చవ్హాన్, శ్రీ శరద్‌పవార్ ఒక సంయుక్త ప్రకటనలో సమర్థించారు.

ప్రధానికి తమ గట్టి మద్దతును వ్యక్తం చేస్తూ, దేశంలోని రాజకీయసుస్థిరత్వానికి, అర్థిక పురోభివృద్ధికి శ్రీమతి గాంధియే కారణులని అంతర్జాతీయంగా భారతదేశం ప్రతిష్ఠను అనే ఇనుప ఉంపజేశారని వారు పేర్కొన్నారు.

ఐ.ఎన్.టి.యు.సి. తీర్మానం

కాంగ్రెసు నుంచి శ్రీ జగజీవన్‌రామ్ రాజీనామా చూసినాని, ఇలాంటి యిలర సంఘటనలను చూచినాని, మోసపోకండని, భారతజాతీయ ట్రేడ్ యూనియన్ కాంగ్రెస్ కార్యవర్గం శ్రామికవర్గానికి విజ్ఞప్తి చేస్తూ తీర్మానం చేసింది. ఎన్నికలు ఎలా అని ప్రధాని నిర్ణయించుకునే హక్కు స్వతంత్రమైనదని పేర్కొన్నారు.

ముజోరామ్ ముఖ్యమంత్రి విచారం

కాంగ్రెసుపార్టీ నుంచి శ్రీ జగజీవన్‌రామ్ నిష్క్రమించడం "అత్యంత దురదృష్టకరం"అని [illegible] అభిప్రాయపడినారు. [illegible] పార్టీ [illegible] చెప్పారు.

మధ్యప్రదేశ్ ఎల్. డి. ఎ. దిగ్భ్రాంతి

[illegible]

మధ్యప్రదేశ్‌కు చెందిన 25 మంది శాసన సభ్యులు అత్యంత్యం వ్యక్తం చేస్తూ, ప్రధానికి పూర్తి మద్దతు ప్రకటించారు.

మధ్యప్రదేశ్, కాంగ్రెసు సంఘం ప్రధాన కార్యదర్శి, హరిజన నాయకుడు శ్రీ వేదరామ్ ఒక ప్రకటన చేస్తూ, వెనుకబడిన కులాల భవిష్యత్తు శ్రీమతి గాంధి చేతులలో సురక్షితమని పేర్కొన్నారు.

బీహార్ పార్లమెంట్ సభ్యులు నిన్న ఢిల్లీలో సమావేశమై శ్రీమతి గాంధి పట్ల పూర్తి విశ్వాసాన్ని మత్తతును వ్యక్తం చేస్తూ తీర్మానించారు.

కర్ణాటక మంత్రి వ్యాఖ్య

శ్రీ జగజీవన్‌రామ్ నిర్ణయం బలహీన వర్గాలు, ముఖ్యంగా షెడ్యూల్డుకులాలు, రాగల ప్రయోజనాలను హానికలిగించింది, అయినా నిర్ణయం నిజ్జతరో కూడుకునేదికాదని, కర్ణాటక ప్రభుత్వ, సెకండరీ విద్యాశాఖ మంత్రి శ్రీ మల్లికార్జున్‌ఖర్గే నిన్న బెంగుళూరులో ఒక ప్రకటనలో పేర్కొన్నారు.

మహిళా సంస్థల దిగ్భ్రాంతి

బొంబాయి [illegible] మహిళా సంఘాల [illegible] శ్రీ జగజీవన్ రామ్ నిష్క్రమణ [illegible] దిగ్భ్రాంతి [illegible] సీనియర్ నాయకుడు [illegible] తమకు సెమ్యాల్డుకులాలు, [illegible] అన్నారు. [illegible]

గుజరాత్ నాయకుల నిరసన

[illegible] ముఖ్యమంత్రి శ్రీ హితాభాయ్ [illegible] కాంగ్రెస్ అధ్యక్షుడు [illegible] పోలీసులకు [illegible] చేసిన ప్రకటనలో పేర్కొన్నారు.

దళిత వర్గాలసంస్థ విమర్శ

కాంగ్రెసు నుంచి శ్రీ జగజీవన్‌రామ్ రాజీనామా చేయడం పార్టీకి, ప్రజలకు ద్రోహం చేయడమేనని భారతీయ దళిత వర్గాల లీగ్‌జేరిన రాష్ట్ర సంఘం విమర్శించింది.

పాండిచ్చేరి రాష్ట్రదళితవర్గాల లీగ్ అధ్యక్షుడు శ్రీ జస్ట్ సుబ్రాయన్ కూడా శ్రీ జగజీవన్‌రామ్ చర్యను విమర్శించారు.

బీహార్, గుజరాత్, యు. పి. పరిస్థితి: రామ్ ఆశాభావం

(ఆంధ్రపత్రిక విలేకరి)

గుంటూరు, ఫిబ్రవరి 4 : శ్రీ జగజీవన్‌రామ్ నిష్క్రమణం ఆంధ్రప్రదేశ్‌పై గొప్పగా ఆశలు పెట్టుకొని ఉండకపోయినా బీహార్, ఉత్తరప్రదేశ్ గురించి తమకు బాగా తెలుసుకుంటూ ప్రయత్నిస్తే చక్కగా ఉపయోగపడుతుందని శ్రీ రామ్ నైతికులను ప్రశ్నించగా చూచి ఢిల్లీనుంచి వచ్చిన అతి విశ్వసనీయుడైన కాంగ్రెసువాదులు చెప్పినట్లు పేర్కొన్నారు. ప్రధాని విషయం కూడా ఇలాగే ఉన్నప్పుడు, ఆ వార్తలు రాకపోయి.

రామ్ ప్రకటన

(1 వ పేజీ తరువాయి)

[illegible]

జగజీవనరామ్ నిష్క్రమణ ఆంధ్రకు నష్టం

[illegible]

6గురు ఆంధ్ర ఉపాధ్యాయులకు 24 న జాతీయ బహుమతుల ప్రదానం

న్యూఢిల్లీ, ఫిబ్రవరి 4 : ఫిబ్రవరి 24 వ తేదీ సాయంత్రం ఇక్కడ జరిగే ఒక్కసంగా [illegible] ఉపాధ్యాయులకు [illegible] బహుమతులను రాష్ట్రపతి శ్రీ ఫక్రుద్దీన్ అలీ అహ్మద్ బహూకరిస్తారు.

వారి వారి [illegible] 98 మంది ఉపాధ్యాయులకు బహుమతులు [illegible] పంపిక చేశారు. [illegible] బహుమతులు ప్రదానం [illegible] సర్టిఫికెట్, [illegible] లభిస్తాయి.

[illegible]

[illegible] పాఠశాల ఉపాధ్యాయుడు, [illegible] పీఠాలకు ఉపాధ్యాయుడు, [illegible] హెడ్‌మాస్టర్లు, [illegible] ఉన్నత పాఠశాల, [illegible] ఎ. గో. [illegible], [illegible] టి. లక్ష్మయ్య, [illegible] బాలికల, [illegible] ఉన్నత పాఠశాల, [illegible].

'విద్రోహచర్య' అనెం వెంకటరెడ్డి ప్రకటన

(ఆంధ్రపత్రిక విలేకరి)

హైదరాబాదు, ఫిబ్రవరి 4 : [illegible] ఆయనలో [illegible] విద్రోహ చర్య [illegible] విద్యుత్ మంత్రి [illegible] వెంకటరెడ్డి [illegible].

[illegible]

మధ్యప్రదేశ్ ఎల్. డి. ఎ దిగ్భ్రాంతి

[illegible]

అప్పు కావలెను
పట్టణమైన బోయిపై రు. 60,000 వరకు అప్పు కావలెను. మంచి గిట్టింపు షరతులు మాట్లాడుకోవ్యును. ఉత్తర ప్రత్యుత్తరములు రహస్యంగావుంచబడును
పోస్టు బాక్సు నెం. 400
బంకింగ్‌హాంపేట.
విజయవాడ 520002

N. B. C Taper Roller Bearings

భారతదేశములో ప్రప్రథమముగా అమెరికా వారి పర్యవేక్షణలో తయారు కాబడిన టేపర్ రోలర్ బేరింగు
N. B. C. బేరింగుమాత్రమే
Distributors for Andhra:
ESWAR AGENCIES
ఆథరైజ్డ్ స్టాకిస్టు:
ది ఈశ్వర ట్రేడింగ్ కంపెనీ
కాస్టింటు స్ట్రీట్,
విజయవాడ-520 001
Grams : "HARDWARE"
Phone 73563
Soujanya

లిబర్టీ (కోడంబాకం-మద్రాస్) లో 6.2.77 ఆదివారం ఉ. 10.30 గంటలకు
అందాలరాముడు
[తెలుగు—కలర్]
పద్మశ్రీ నాగేశ్వరరావు, జంత, నాగభూషణం

దాంపత్య జీవితములో నిరాశ
వివాహమునకు ముందు వెనుక పోయిన శక్తిని తిరిగి పొందండి.
పురుషత్వలోపం. స్త్రీసమస్యలకు [వి.డి.] సరముల బలహీనతగల వాళ్లు రహస్య వ్యాధి నివారణకై డా. చౌదరిలను (Govt. Regd) సంప్రదించిచికిత్స పొంది పూర్తిసుఖంపొందండి.
చౌదరి డిస్పెన్సరి
[1] నెం. 8, స్టేట్ లిక్వర్‌షాప్ ప్రక్కన నాలుగవ, బెంగుళూరు రోడ్డు, బళ్ళారి—1.
[2] అండ్ 43/114 డిస్ట్రిక్టు సంతాయతి ఆఫీసు ఎదుట, నరసింగరావుపేట, కర్నూలు.
[3] అండ్ 122/1 సైక్రాస్ రోడ్ [మొదటి అంతస్తు] జాంబజార్, మద్రాసు—5

అవినీతి నిర్మూలనకు శీఘ్ర కృషి : శ్రీ ఓంమెహతా

న్యూఢిల్లీ, ఫిబ్రవరి 4 : పరిపాలనా యంత్రాంగంలో అవినీతిని శీఘ్రంగా నిర్మూలించే కృషి చేయవలసిందిగా కేంద్ర అంతరంగిక శాఖా సహాయ మంత్రి శ్రీ ఓంమెహతా అవినీతి నిరోధకశాఖ ఉన్నతాధికారులను కోరారు.

ప్రజల విశ్వాసాన్ని చూరగొనేందుకుగాను ప్రజలతో సంప్రదింపులు జరిపి ఈ స్థానాలలో చాలా పెచ్చరికతో ఉండవలసి వస్తుందని.

సి. బి. ఐ. ప్రాంత అవినీతి నిరోధక అధికార్ల సమావేశంలో ఆయన నిన్న ప్రసంగిస్తూ అవినీతిని, బాధితుడన్ని నివారించేందుకు ఒక కార్యక్రమం చేపట్టాలి అన్నారు.

ఎమర్జెన్సీలో అనేకమంది ప్రయోజనాలు జరుగుతున్నా, కొన్ని శాఖల్లోని అధికారులు లోగడకన్నా ఎక్కువ తలబిరుసుగాను, ప్రజా పనులపట్ల నిర్లక్ష్యంగాను ప్రవర్తిస్తున్నారని వినడం బాధాకరంగా ఉంది అన్నారు మంత్రి.

సామాన్యుడికి సంబంధించినంత వరకు టానాలోని పోలీసు, కచేరిలోని రెవిన్యూఅధికారి వీరు సరసరా చేసే నీటి పారుదల అధికారి, తదితరులు— వీరే ప్రభుత్వం అంటే. వీరు అందరూ ప్రజలకు సహాయకారులుగా ఉంటే దాని ప్రభావం బాగా ఉంటుంది.

ఎమర్జెన్సీలో అది జరుగవలసినంతగా జరగనందున ఈ విషయంలో ప్రత్యేకంగా విజ్ఞప్తి చేయవలసివస్తోంది అన్నారాయన.

20 సూత్రాల కార్యక్రమం నందర్భంలో చాలామంది జరిగింది అంటూ శ్రీ ఓంమెహతా, దూరదృష్టి లేనందువల్లనైతేనేం, అవినీతి వల్లనైతేనేం కొన్ని అవ్యవస్థలు జరగకుండ ఉండిఉంటే దాని ప్రభావం ఎక్కువ బాగా ఉండేదన్నారు. ఈ సందర్భంగా ఆయన భూములపంపిణీ కుటుంబనియంత్రణ కార్యక్రమం అమలులో వత్తిళ్లు మున్నగువానిని ఆయన ఉదహరించారు.

అవినీతిలోపణలు అందగానే ఉన్నతాధికారులు అందుకు అవకాశాలిచ్చే అంశాలను అన్వేషించే దృష్టిలో వానిని పరిశీలించాలి అన్నారాయన. అనేకశాఖలలోని అలస్యాల వల్ల చాలా క్రోభకల్గుతున్నదంటూ, పర్యవేక్షక అధికార్లు ఆలస్యాల నివారణకు కృషి చేయాలన్నారు మంత్రి. ఉన్నతాధికార్లు నిజాయితీగల ఉద్యోగులను ప్రోత్సహించాలని కూడా మంత్రి చెప్పారు.

'ముఖ్య పరిణామం' కమ్యూనిస్టుపార్టీ వ్యాఖ్య

న్యూఢిల్లీ, ఫిబ్రవరి 4: శ్రీ జగజీవన్ రామ్ రాజీనామా చేయడం ముఖ్యమైన పరిణామంగా కమ్యూనిస్టు పార్టీ వర్ణించింది. అంతరంగికంగాను, అంతర్జాతీయంగాను అస్థిమితత ఏర్పడినందువలన 1975 జూన్‌లో అత్యవసర పరిస్థితిని ప్రకటించవలసి వచ్చిందని పార్టీ కేంద్ర కార్యాలయం విడుదల చేసిన ప్రకటనలో పేర్కొనబడింది. అనంతరం స్మగ్లర్ల, పైన, చట్టవ్యాపారస్థులపైన చర్యలు తీసుకోవడం జరిగింది. 20 సూత్రాలపథకం, అలాటివే మరికొన్ని ప్రకటనలు చర్యలు సామాన్య ప్రజానీకంలో నూతన జీవనం నట్లు, ప్రజాస్వామిక స్పూర్తి వృద్ధి నట్లు విశేషమైన ఆశలు రేకెత్తించాయి. ఇందుకు సంబంధించిన కొన్ని కొత్త శాసనాలను తేవడం జరిగింది. వాటిని పార్టీ సమర్థిస్తూ వచ్చింది అని ఆ ప్రకటనలో పేర్కొనబడింది. ప్రజాస్వామిక శక్తులకు మహత్తరమైన స్థానం ఏర్పడే నూతనప్రభుత్వాన్ని ప్రజలు వాంఛిస్తున్నారని కూడా ప్రకటనలో వివరించబడింది.

కుద్రేముఖ్ ప్రాజెక్టు పైప్‌లైన్ల స్థల సేకరణకు ఆర్డినెన్సు

న్యూఢిల్లీ, ఫిబ్రవరి 3 : కుద్రేముఖ్ ప్రాజెక్టుకు సంబంధించిన భూమిని పైప్‌లైన్లను వేయడానికు అవసరమయ్యే ప్రాంతాల సేకరణకొరకు రాష్ట్రపతి ఆర్డినెన్సు జారీచేశారు. దీనిమూలంగా పైప్‌లైన్లను వేసుకొనేందుకు, అవసరమైన తదితరులను కొనడానికి వీలుగా ప్రయివేటువ్యక్తుల భూములపై ప్రభుత్వానికి హక్కు ఏర్పడుతుంది.

కేసుల దర్యాప్తు విచారణ త్వరగా అయేందుకు చర్యలు

న్యూఢిల్లీ, ఫిబ్రవరి 4 : క్రిమినల్ కేసుల దర్యాప్తు, విచారణలు త్వరితగతిని జరిగేందుకు అనేక చర్యలు తీసుకొనబడ్డాయని, న్యాయ విభాగము, కార్యనిర్వాహక యంత్రాంగము పూర్తిగా పిడరీయబడ్డాయని అందు చెప్పబడ్డది. 1898 క్రిమినల్ ప్రసీజరు కోడ్ స్థానంలో కొత్త కోడ్ ప్రవేశపెట్టబడింది. సెషన్స్ కోర్టుల విచారణకు అర్హమైన కేసులలో మేజిస్ట్రేట్ దర్యాప్తు పద్ధతి లొలగించబడ్డది. చిల్లర మల్లర కేసుల విచారణను త్వరితం చేసేందుకు జ్యూరీ విచారణ పద్ధతి రద్దు చేయబడింది. సమన్ కేసుల విచారణ ఇంకా సులభం చేయబడింది. ఎప్పటికి విచారణకు ఇటువంటి చట్టాలు అనేకం అమలు పరుస్తున్నాయి. కొన్ని కేసుల ప్రాధాన్యతలకు లోబడిగా కాలపరిమితులు నిర్ణయించబడ్డాయి. దీర్ఘకాలం త్వరితగతిని అమలు జరుగుతుంది మరి అవసరమైన సవరణలు జరిగాయి. ఇంకా దుబారాలు మరియు ఉద్యోగం కోసం అడ్డదారులు తొక్కే ఉద్యోగార్థులు తమ అర్హతలను పెంచుకోవడం కోసం ఉపయోగపడుతుంది అని ఆశించారు. ఉమ్మడి విచారణకు వీలుగా ఢిల్లీ రెంటు కంట్రోలు చట్టం సవరింపబడింది. అలాగే ఇతరత్రా కొన్ని ప్రాంతాల చట్టాలలో కూడా మార్పులు జరిగాయి అని ఆ పత్రికలో వివరించబడ్డది.

అమెరికా నుంచి సోయా చిక్కుడు నూనె దిగుమతి

న్యూఢిల్లీ, ఫిబ్రవరి 4: అమెరికాదుంచి 50 వేల టన్నుల సోయా చిక్కుడు నూనెను భారత్ దిగుమతి చేసుకోబోతోంది. ఫిబ్రవరి 480 పథకం క్రింద దిగుమతి ఒకటే ఈ నూనె విలువ 260 లక్షల డాలర్లు.

ఆర్థికమంత్రిత్వ శాఖ కార్యదర్శి డా. మన్మోహన్‌సింగ్, ఢిల్లీలోని అమెరికా రాయబార కార్యాలయానికి పంపిన ఉప్పెన్న ప్రతి నిధి శ్రీ జేమ్ స్పెషిడార్‌లు ఇందుకు సంబంధించిన ఒప్పందం పై యిక్కడ సంతకాలు చేశారు.

ఇదు శాతం ధరను ముందుగా చెల్లించవలసి ఉండగా మిగిలిన 95 శాతం ఇంగ్లీషు బాకీ వాయిదాలలో తీర్చవలసివుంటుంది

ద్విపక్ష సంబంధాలపై భారత్-సోవియట్ చర్చలు

మాస్కో, ఫిబ్రవరి 4 : భారత్ సోవియట్ విదేశాంగ మంత్రిత్వశాఖ అధికార బృందాలు ద్విపాక్షిక సంబంధాలూ 'అంతర్జాతీయ పరిస్థితి గురించి, ప్రస్తుతం వరుస సంభాషణలలో, ప్రధానభాగం పూర్తిచేసి, పరస్పరం అభిప్రాయాలనుతెలిపి తెలుసుకోటంలో ముఖ్యమైన మట్టం పూర్తి చేశారు.

నేటి సమావేశంలో ముఖ్యంగాఆసియా వ్యవహారాలని గురించి కేంద్రీకరించారు. సోవియట్ అధ్యక్షుడు నికోలాయ్ పొడ్గోర్నీ త్వరలో జరుపనున్న భారత్ పర్యటనని, గురించి, సోవియట్ పక్షం ప్రస్తావించింది. ద్విపక్ష సంబంధాలను యీ పర్యటన మరింత పెంపొందించి, పరిపుష్టం చేయగలదనీ ఇది ప్రముఖ సంఘటన కాగలదనీ పరిగణించబడుతున్నది.

భారత బృందానికి అధిపత్యం వహించుతున్న విదేశాంగ కార్యదర్శి శ్రీ జగత్ మెహతా, ఆర్థిక సంబంధాలు పెంపుదల అవకాశాలని గురించి కూడా చర్చించారు.

శ్రీ జగత్ మెహతా, భారత్ రాయబారి శ్రీ ఐ. కె. గుజ్రాల్, విదేశాంగ మంత్రిత్వశాఖలోని ఉన్నత అధికారులతో కలసి, సోమవారంనుంచి, సోవియట్ బృందంతో ఇంతవరకు ఆరుదఫాలు సమావేశం అయినారు. సోవియట్ బృందానికి శ్రీ నికోలాయ్ ఫిర్యూబిన్ నాయకత్వం వహిస్తున్నారు.

ఈ సంభాషణలు మొత్తంమీద 11 గంటలపైగా జరిగాయి. అత్యంత సుహృద్భావ సదవగాహన, పరస్పర విశ్వాసయుత వైన పరిస్థితిలో యీ సమావేశాలు జరిగాయి.

భారత్—సోవియట్ సంబంధాలలో యీ, పరస్పరం అభిప్రాయాల మార్పిడి సంభాషణలు ప్రతి సంవత్సరం అలవాటుగా జరిగే అంశంగా స్థిరపడ్డాయి

మితవాద పార్టీల వైఖరి : రాజ్యసభ సభ్యుని విమర్శ

న్యూఢిల్లీ, ఫిబ్రవరి 4 : అభివృద్ధి నిరోధక మితవాద పార్టీలు వారందరూ అతివాద వామపక్ష అవకాశవాదులతో చేతులు కలిపి ఒక కార్యక్రమం సూత్రం ఏమీ లేకుండా సంయుక్త సంఘటనను ఏర్పాటు చేయటంవలన, రాజకీయంగా యీ వర్గాల దివాలాకోరుతనం వెల్లడవుతున్నదని రాజ్యసభ సభ్యుడు డాక్టర్ వి. పి. దత్ పేర్కొన్నారు.

డాక్టర్ దత్ అఖిలభారత అధ్యాపకుల జాతీయపోరం అధ్యక్షులు.

ఎన్నికలలో ప్రధాన అంశం నియంతృత్వమా, ప్రజాస్వామ్యమా అనే సమస్య అనివారు పేర్కొనటంవలన వారికి అసలు ఒక కార్యక్రమం అనేది ఏమీలేదని స్పష్టం అవుతున్నదని ఆయన అన్నారు.

సంస్థా కాంగ్రెస్‌తో డి. ఎం. కె. పొత్తు సంభవం : కరుణానిధి ప్రకటన

న్యూఢిల్లీ, ఫిబ్రవరి 4 : త్రవిడమున్నేట్రకజగం సంస్థాకాంగ్రెసుతో ఎన్నికలపొత్తు ఏర్పరచుకొనవచ్చునని, ఆ పార్టీ అధ్యక్షుడు శ్రీ ఎం. కరుణానిధి మొన్నశుక్రవారపత్రికావిలేఖరులకు చెప్పారు.

ఈ సందర్భంలో కొంత జాప్యం జరిగిందనీ, అయితే ఆ జాప్యానికి తాము కారణం కాదనీ అయన అన్నారు.

లోక్‌సభఎన్నికలలో పార్టీ అనుసరించదగు వ్యూహంగూర్చి చర్చించడానికి డి.ఎం.కె. కార్యవర్గం నిన్న శుక్రవార సమావేశమైంది. ఈ సమావేశం నేడుకూడా జరుగుతుంది. మొత్తం 55మంది సభ్యులలో 46మంది సమావేశానికి హాజరయ్యారు.

లోక్‌సభకు ఎన్నికలు జరుగనున్నందుకుకార్యవర్గం పొత్తు వ్యక్తం చేస్తూ లోక్‌సభకు ఎన్నికలతోపాటు తమిళనాడు శాసనసభకు కూడా ఎన్నికలు జరిపించాలని కోరింది.

ఎన్నికలు నిష్పక్షపాతంగా నిర్వహించేందుకు అవసరమైన వాతావరణం సృష్టించవలసిందని కూడా అది కేంద్ర ప్రభుత్వాన్ని అర్థించింది.

ఎన్నికలు స్వేచ్ఛగా, న్యాయంగా జరిగేందుకుగాను అత్యవసరపరిస్థితిని రద్దుచేసి, ప్రాథమిక హక్కులను పునరుద్ధరించాలని డి.ఎం.కె. కార్యవర్గం మరొక తీర్మానంలో కోరింది.

1976లో డి.ఎం.కె. ప్రభుత్వాన్ని బర్తరఫ్ చేసిన అనంతరం డి.ఎం.కె. సభ్యులపై పెట్టిన కేసులన్నిటినీ ఉపసంహరించాలని కార్యవర్గం సూచించింది.

డి.ఎం.కె. డిప్యూటీలు దాదాపు అందరినీ విడుదల చేసినందుకు రాష్ట్ర గవర్నర్‌కు కృతజ్ఞత తెలుపుతూ కార్యవర్గం ఒక తీర్మానం ఆమోదించింది. మిగిలిన డిప్యూటీలను కూడా విడుదల చేయాలని రాష్ట్ర ప్రభుత్వాన్ని అర్థించింది.

ఇంకా ఆరుగురు లేక ఏడుగురు డి.ఎం.కె. సభ్యులు జైలులో ఉన్నారని శ్రీ కరుణానిధి పత్రికా విలేఖరులకు చెప్పారు.

సువేగా డీలక్స్! త్వరపడండి

పెట్రోలు రిజర్వ్‌డ్ కాక్, హాండిల్ లాక్, వెనుక షాక్ అబ్ సార్బర్లు మరియు కొత్త సమానా హాండిల్ బారుతో సువేగా డీలక్స్ మోడలు ఇప్పుడు లభించుచున్నది. వెంటనే సంప్రదించండి. ధర : స్థానిక పన్నులతో సహా రు 3,004-70
మామూలు బండి స్థానిక పన్నులతో సహా రు 2,579-19
M/s AUTO AGENTS
గోపాలరెడ్డి రోడ్, విజయవాడ-520002. ఫోన్ : 77337
నమ్మకమైన స్కూటరు, మోటారు సైకిలు జినియన్ పార్టులకు
జయప్రద ఆటో సేల్స్ కార్పొరేషన్, విజయవాడ-2
రావ్ అండ్ రావ్ ఆటో ఎంటర్ ప్రైజెస్,
స్టేషన్ రోడ్, గుంటూరు-1 ఫోన్ : 23177

బినాకా టాప్ టూత్‌పేస్ట్
నోటికంతటికీ రక్షణకోసం

హాయిని గొల్పే ఆ కొత్తదనం... వాడిమాడటమే మరి దానికి నిదర్శనం.
ఈ పరీక్ష చేసి మీరే చూడండి!
బ్రష్షు పొడిని పళ్ళలో కలపండి. తర్వాత బినాకా టాప్ టూత్ పేస్టును కొద్దిగా ఆ పళ్ళలో వేసి బాగా కలపండి, అది వెంటనే అన్ని వైపులకీ త్వరగా వ్యాపించి పళ్ళలోని మూలికలూ ఒక పక్కకి జరుగుతూ, పళ్లని స్వచ్ఛంగా శుభ్రపరిచి ఎలా తీస్తుందో మీకే కనబడుతుంది.
మీ నోటిలో కూడా బినాకా టాప్ సరిగ్గా ఇలాగే పనిచేస్తుంది. దీని తెల్లాచెడరయి వ్యాప్తిచెందే ప్రత్యేకమైన పదార్థమే నోటిలో నలుమూలలా జబ్బే వ్యాపించని దంతక్షయాన్ని కలిగించే సూక్ష్మ క్రిములను నిర్మూలించి నోటినుండి దుర్వాసనలు రాకుండా కాపాడుతుంది.
బినాకా టాప్ మీకు తాజాదనపు అనుభవాన్ని నమ్మకమైన సంపూర్ణపు నోటి రక్షణనిస్తుంది.
బినాకా టూత్ బ్రష్‌ను వాడండి, రాని "సురక్షితమైన" గుండ్రని చిగుళ్ళు మీ ఇరుగుళ్ళనుకోసి వేయవు.
ARMS-CBT 15-75 Tel
మార్-గమి 1977

కృష్ణవేణి (టి.నగర్-మద్రాసు)లో 6.2.77 ఆదివారం ఉ. 10.15 గంటలకు
దత్తపుత్రుడు [తెలుగు కలర్]
పద్మశ్రీ నాగేశ్వరరావు, వాణిశ్రీ, నాగభూషణం

సెంట్రల్ టాకీస్ (మద్రాసు) లో 4-2-77 మొదలు, రోజూ 3 ఆటలు
[ఒక వారం మాత్రమే]
'సీతాకళ్యాణం'
[తెలుగు వర్ణ చిత్రం]

కట్టం పురుషలక్షణం!

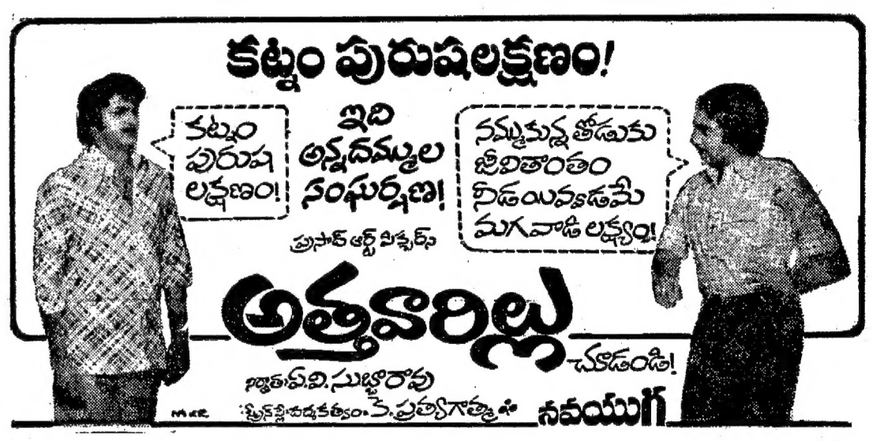

ప్రసాద్ ఆర్ట్ పిక్చర్స్
అత్తవారిల్లు చూడండి!
జ్ఞాతపి.వి.సుబ్బారావు
స్క్రీన్‌ప్లే-దర్శకత్వం: కె. ప్రత్యగాత్మ
నవయుగ

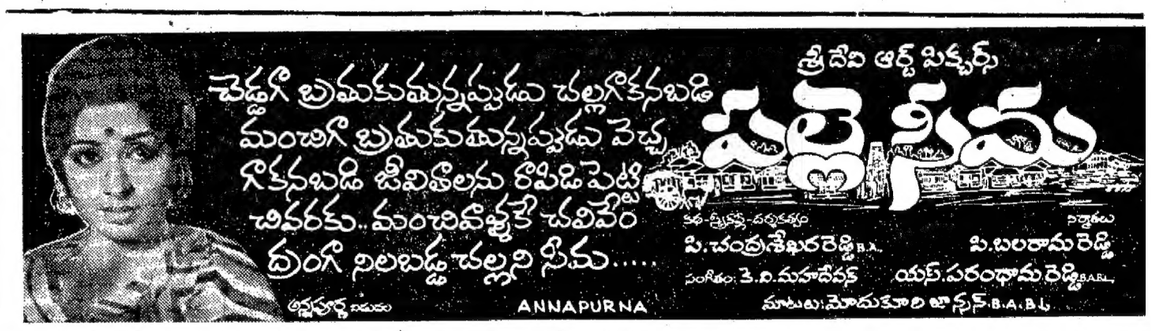

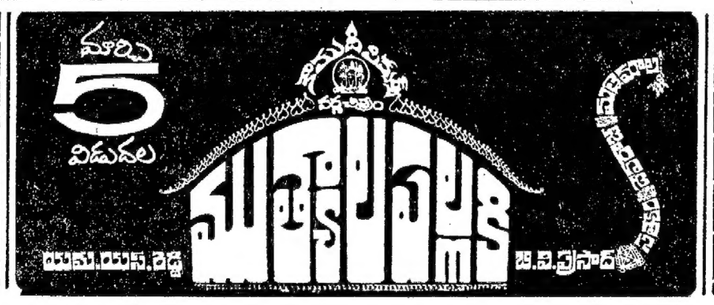

100 వ రోజు
విజయవాడ: శ్రీనివాస్‌లో
నటశేఖర కృష్ణ నటించిన
త్రిమూర్తి ప్రొడక్షన్స్
భక్త తుకారాం
6-2-77 నుండి... పటమట: రామకృష్ణాలో
దర్శకత్వం: కె.విశ్వనాథ్ ఆర్.దాస్
నిర్మాతలు: జి.సాంబశివరావు & వి.బాబ్జీ
పూర్ణజి కలర్
సంగీతం: సత్యం
—ఈ విజయం మా ఒక్కరిది కాదు! మీ అందరిది! నిజానికి ఈ విజయం ఉత్తమ చిత్రాలను ఆదరించే ప్రేక్షకులది!!
ఈ శుభ సందర్భంలో అందరికీ మా కృతజ్ఞతాభినందనలు!
ఇట్లు
శ్రీ బాలాజీ పిక్చర్స్
విజయవాడ-3 * PHONE: 77159
మేము మొట్టమొదటి సారిగా పేపరు పబ్లిసిటీ చేసిన 'భక్తతుకారాం' శత దినోత్సవ సందర్భములో నిర్మాతలు సాంబశివరావు, బాబ్జీ గార్లకు మరియు ఇందు మాకు పూర్తి సహకారములందజేసిన శ్రీ బాలాజీ పిక్చర్స్ అధినేత శ్రీ కె.వి.వి.ప్రసాదరావుగార్కి మరియు యస్.హెచ్. వెంకటేశ్వరరావు గారికి మా హృదయపూర్వక కృతజ్ఞతాభినందనలు!
ఉంపుడ్ ఎడ్వర్టయిజర్స్
విజయవాడ-3
PHONE: 76877